



Istituto  
di istruzione  
Superiore  
Alberti-Dante

FIRENZE

Liceo Artistico

# LA NOSTRA SEDE CENTRALE: SAN GALLO



# LA SEDE DI MAGLIABECHI



# LA SEDE DI PIAZZA DELLA COSTITUZIONE:



# IL PIANO ORARIO

## PIANO DI STUDI INDIRIZZO ARTISTICO

	1° biennio		2° biennio		5° anno
	I	II	III	IV	V
<b>Attività e insegnamenti – orario settimanale</b>					
Lingua e letteratura italiana	4	4	4	4	4
Lingua e cultura straniera	3	3	3	3	3
Storia e Geografia	3	3			
Storia			2	2	2
Filosofia			2	2	2
Matematica	3	3	2	2	2
Fisica			2	2	2
Scienze Naturali	2	2			
Chimica/ Scienze Naturali			2	2	
Storia dell'Arte	3	3	3	3	3
Scienze Motorie e Sportive	2	2	2	2	2
Discipline Grafiche e Pittoriche	4	4			
Discipline Geometriche	3	3			
Discipline Plastico-Scultoree	3	3			
Laboratorio Artistico	3	3			
Religione Cattolica/ Materia Alternativa	1	1	1	1	1

**Insegnamenti di indirizzo:****ARCHITETTURA E AMBIENTE:**

Discipline Progettuali Architettura e Ambiente			6	6	6
--	--	--	---	---	---

Laboratorio di Architettura			6	6	8
-----------------------------	--	--	---	---	---

**AUDIOVISIVO E MULTIMEDIALE:**

Discipline Audiovisive e Multimediali			6	6	6
---------------------------------------	--	--	---	---	---

Laboratorio Audiovisivo e Multimediale			6	6	8
--	--	--	---	---	---

**DESIGN ARTE DEL TESSUTO :**

Discipline Progettuali Design			6	6	6
-------------------------------	--	--	---	---	---

Laboratorio del Design			6	6	8
------------------------	--	--	---	---	---

**GRAFICA:**

Discipline Progettuali Grafiche			6	6	6
---------------------------------	--	--	---	---	---

Laboratorio Grafica			6	6	8
---------------------	--	--	---	---	---

**PITTURA:**

Discipline Progettuali Pittoriche			6	6	6
-----------------------------------	--	--	---	---	---

Laboratorio Pittura			6	6	8
---------------------	--	--	---	---	---

**SCENOGRAFIA:**

Discipline Progettuali Scenografiche			5	5	5
--------------------------------------	--	--	---	---	---

Discipline Geometriche e Scenotecniche			2	2	2
--	--	--	---	---	---

Laboratorio di Scenografia			5	5	7
----------------------------	--	--	---	---	---

**SCULTURA:**

Discipline Progettuali Scultoree			6	6	6
----------------------------------	--	--	---	---	---

Laboratorio Scultura			6	6	8
----------------------	--	--	---	---	---

<b>Totale ore</b>	34	34	35	35	35
-------------------	----	----	----	----	----



# ARCHITETTURA:

PROGETTAZIONE E  
REALIZZAZIONE DIGITALE

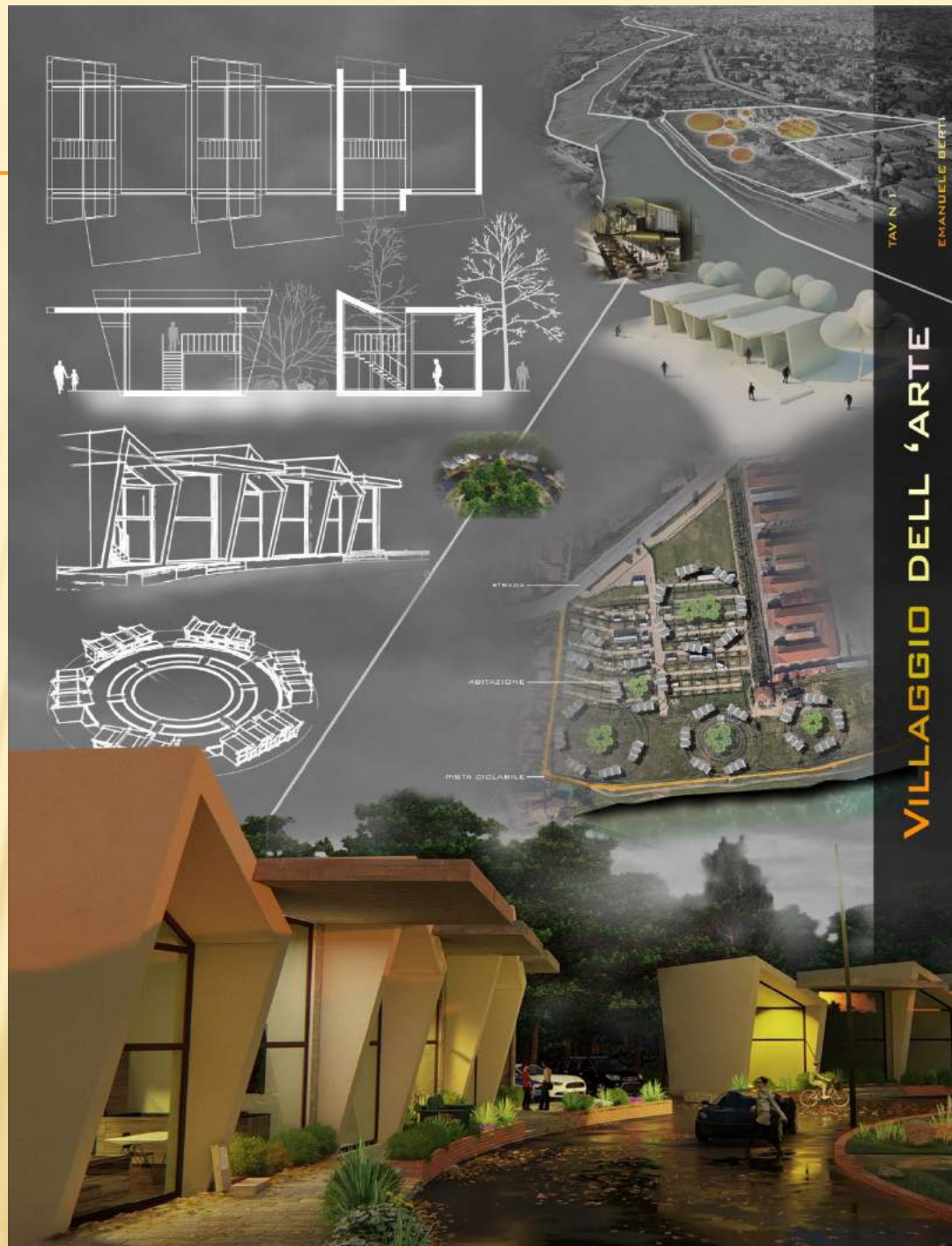





STABILIMENTO BALNEARE

EDUARDO BASILISSI 5A



# PROGETTO DI UNO STABILIMENTO BALNEARE

EMANUELE BERTI

TAV.3

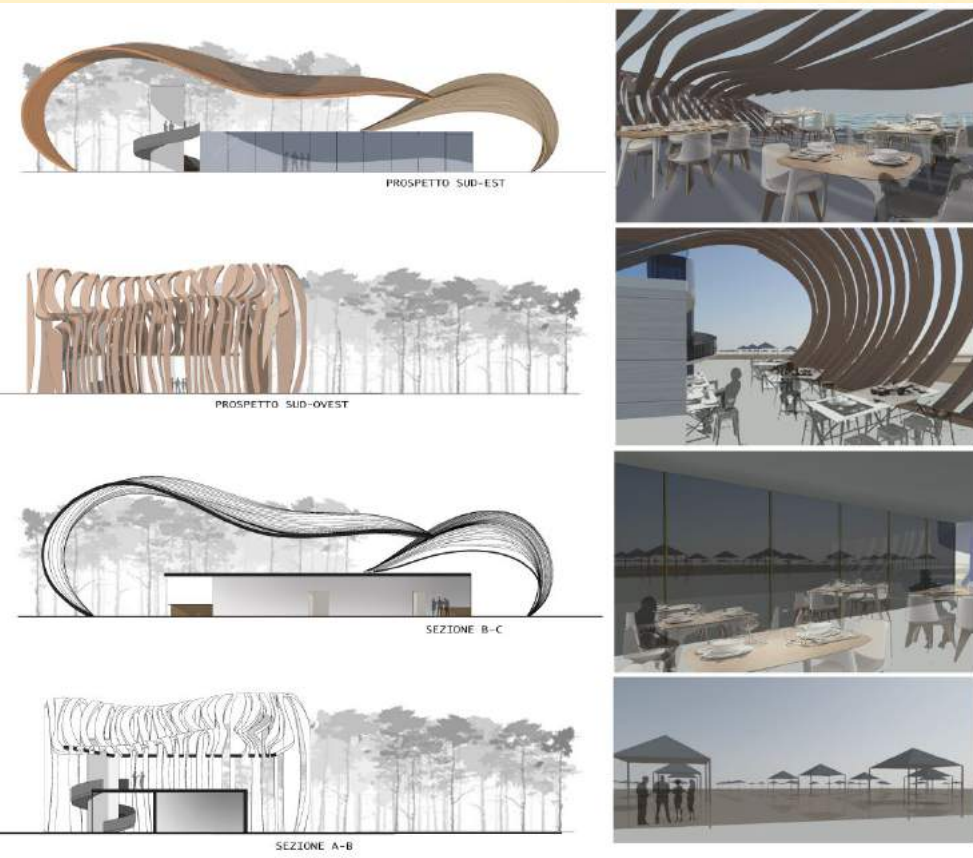

PROGETTO DI UNO STABILIMENTO BALNEARE TAV.04 ELENA ROMAGNOLI KONDO

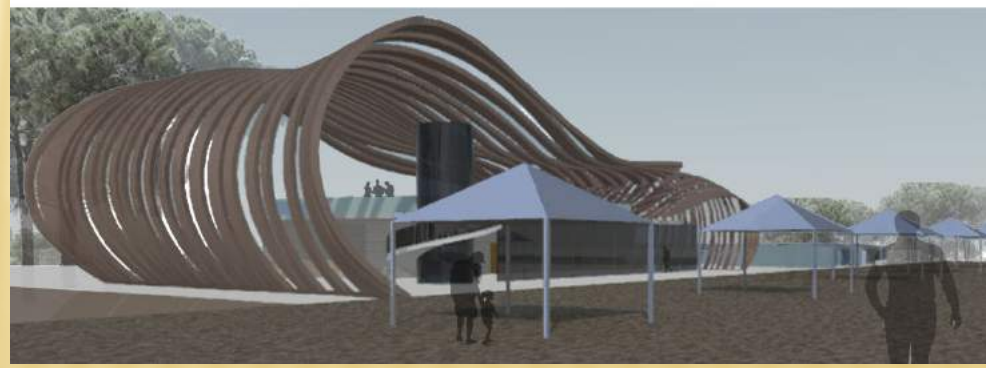

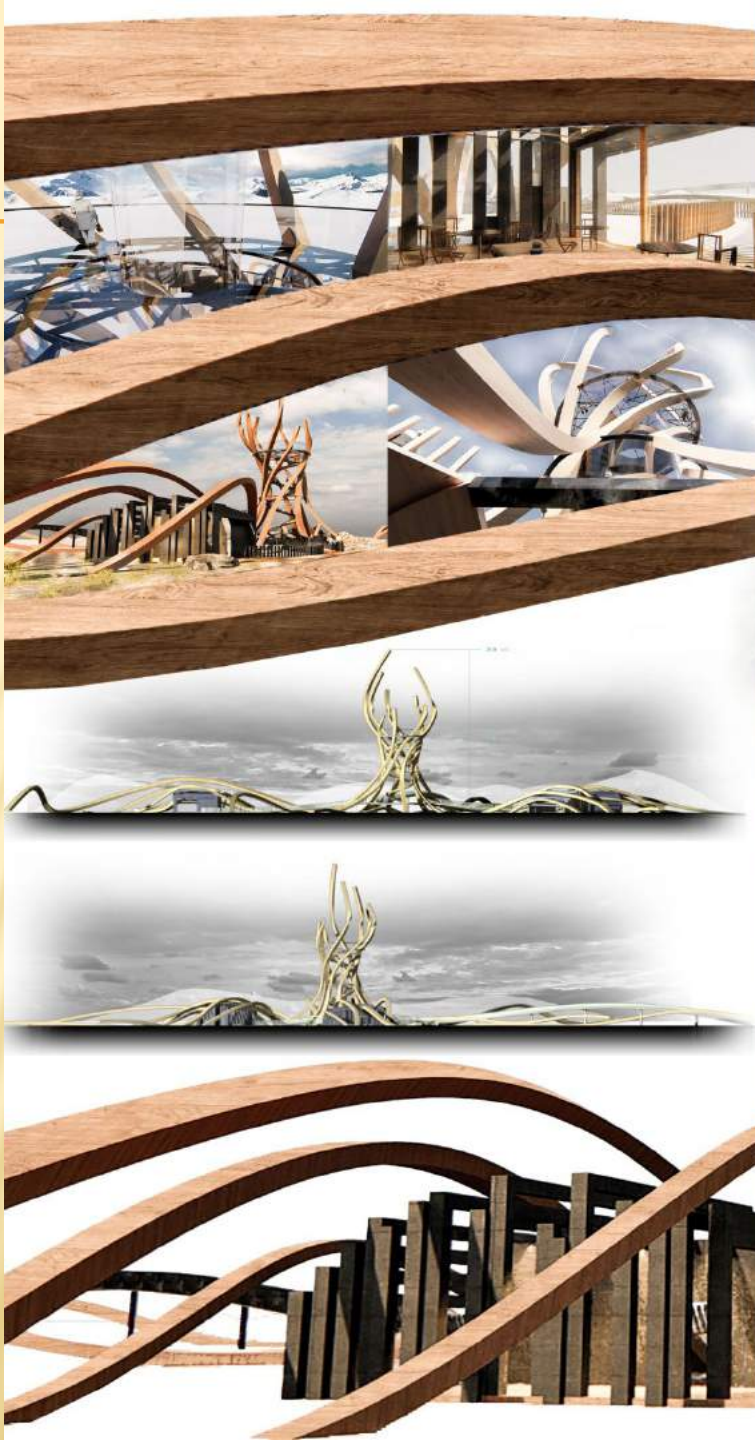





"L'OCCHIO NON VEDE COSE MA FIGURE DI COSE CHE SIGNIFICANO ALTRE COSE."

---

# AUDIOVISIVO E MULTIMEDIALE:



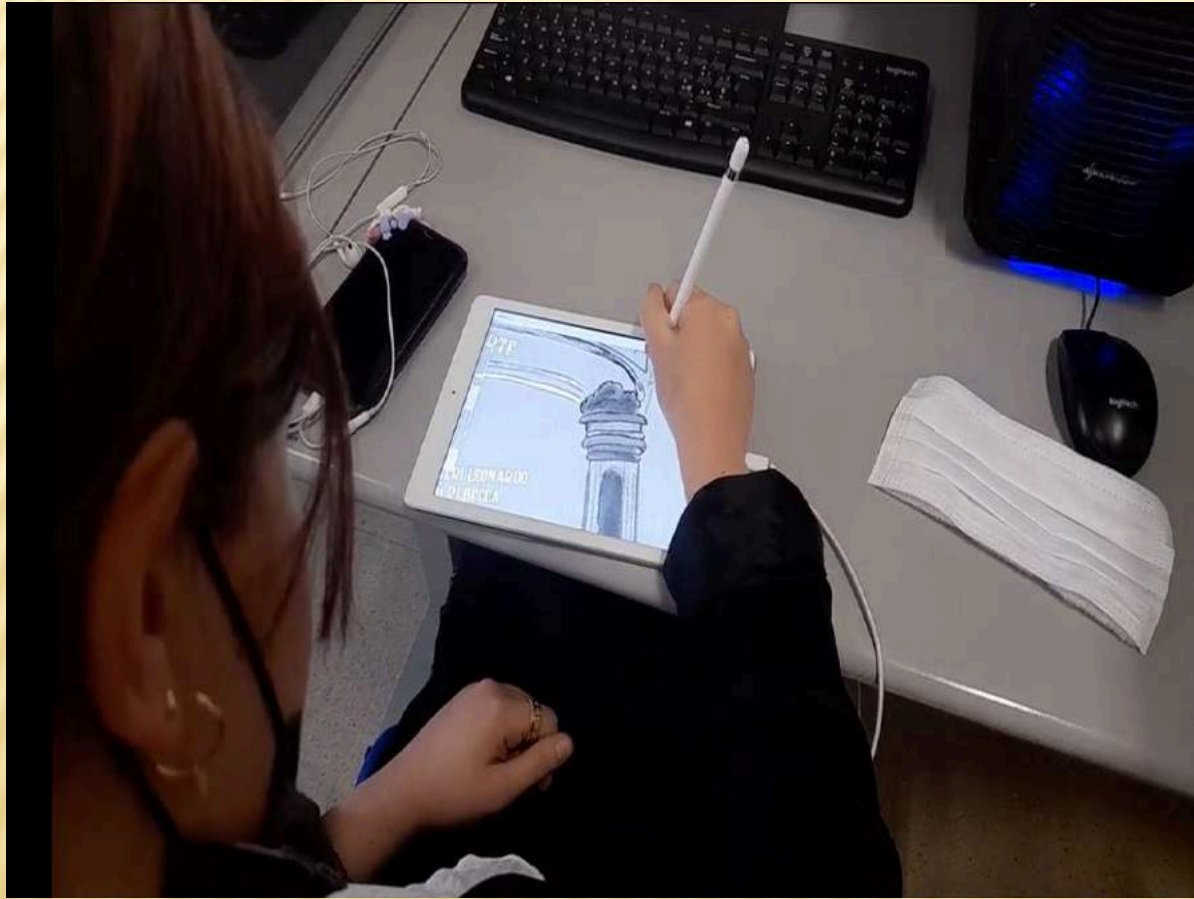









# GRAFICA;



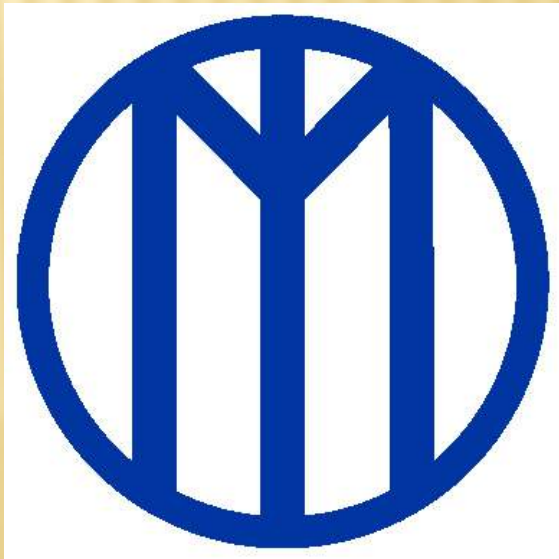
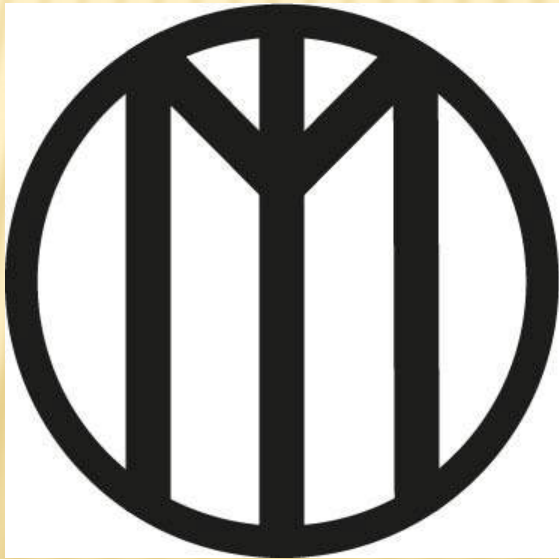
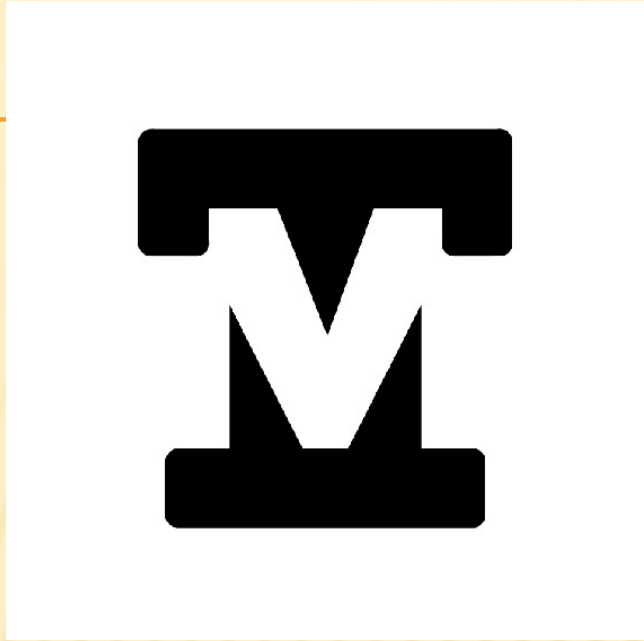
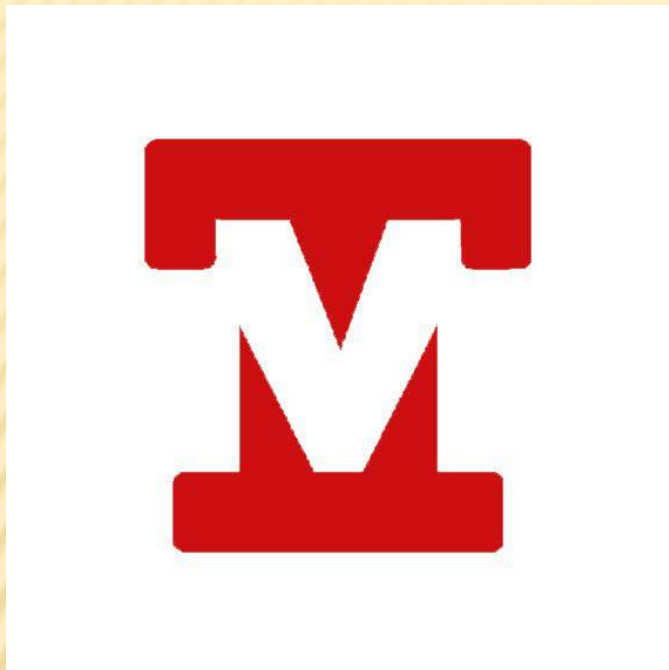

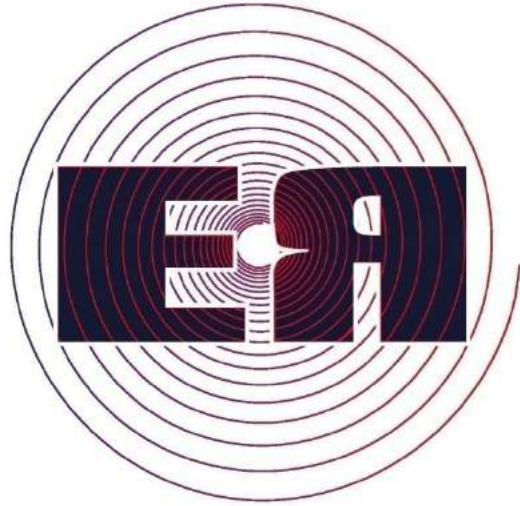
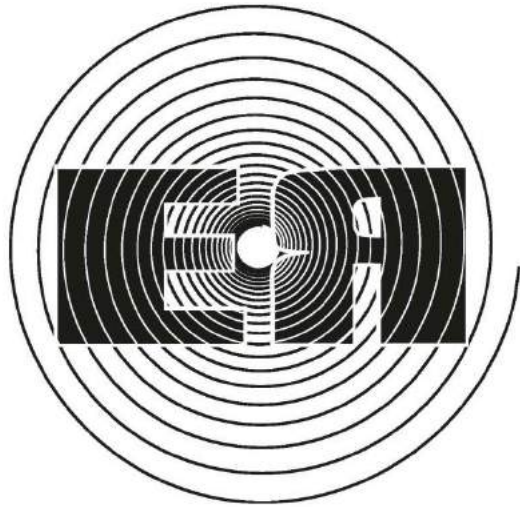

GRAPHIC STUDIO

+39 331 804 4722 Elenaregini@issalberti-dante.it  
Via XX Settembre, 26 50122 Firenze FI  
P.IVA 07300280538

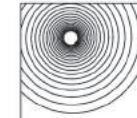

Elenaregini@issalberti-dante.it +39 331 804 4722  
Via XX Settembre, 26 50122 Firenze FI  
P.IVA 07300280538



GRAPHIC STUDIO



GRAPHIC STUDIO

Elenaregini@issalberti-dante.it  
+39 331 804 4722  
Via XX Settembre, 26  
50122 Firenze FI  
P.IVA 07300280538



Studio grafico  
specializzato in branding,  
comunicazione e  
progettazione creativa.  
Elaborazione di idee con  
professionalità e  
competenza.



Logo design, Brochure e  
pieghevoli, Corredo aziendale



Progettazione, Illustrazione,  
Impaginazione libri e cataloghi



Servizi tipografici,  
Stampe offset e digitale



Fotografia,  
Elaborati multimediali



Pubblicità,  
Web marketing



Packaging

## Portfolio



## Contatti

Elena.Regini@ilsalberti-dante.it

+39 331 804 4722

Via XX Settembre 26

50122 Firenze, FI

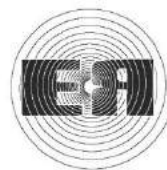

GRAPHIC STUDIO

ERgraphicstudio

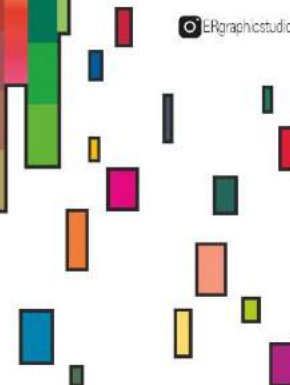

# MANIFESTI:





# PITTURA:

## DISCIPLINE PITTORICHE



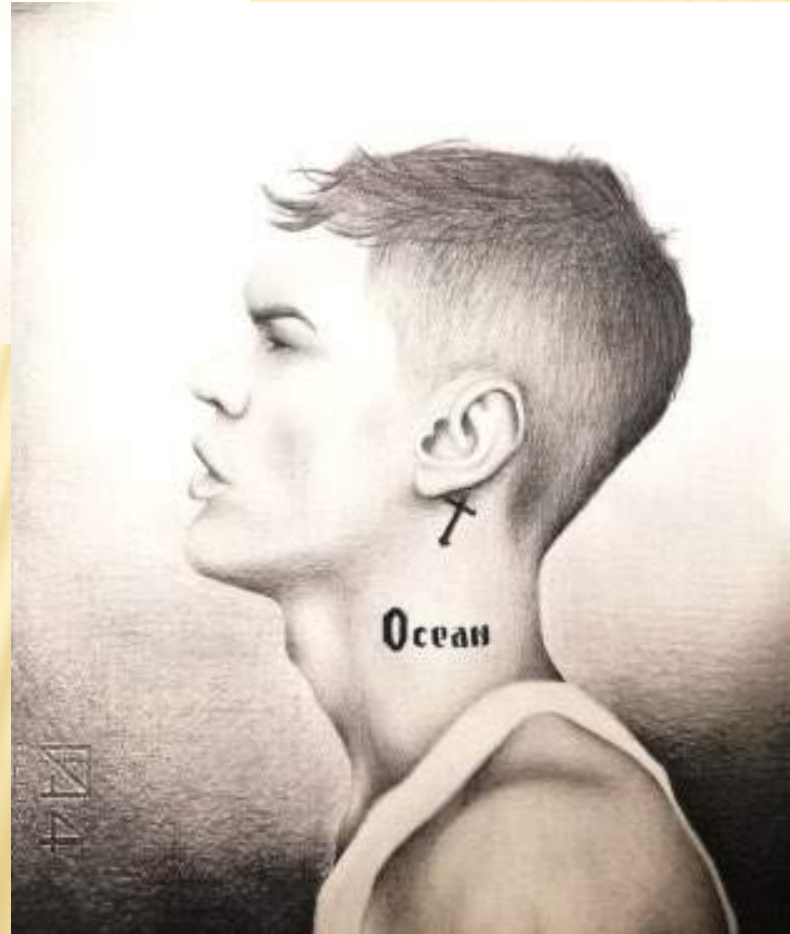
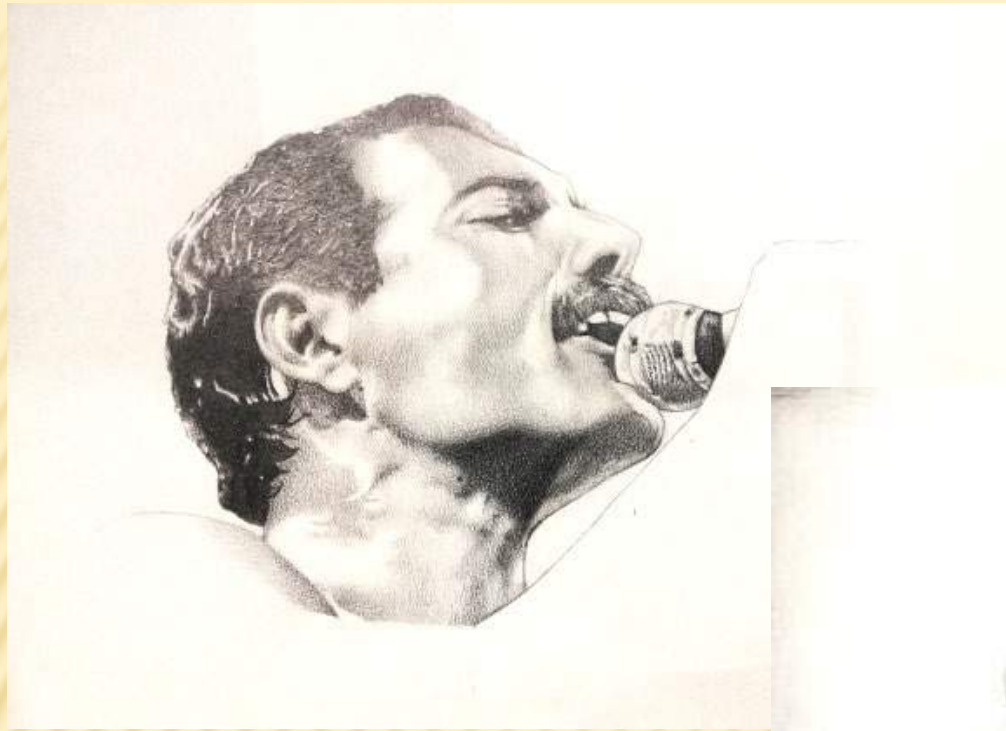



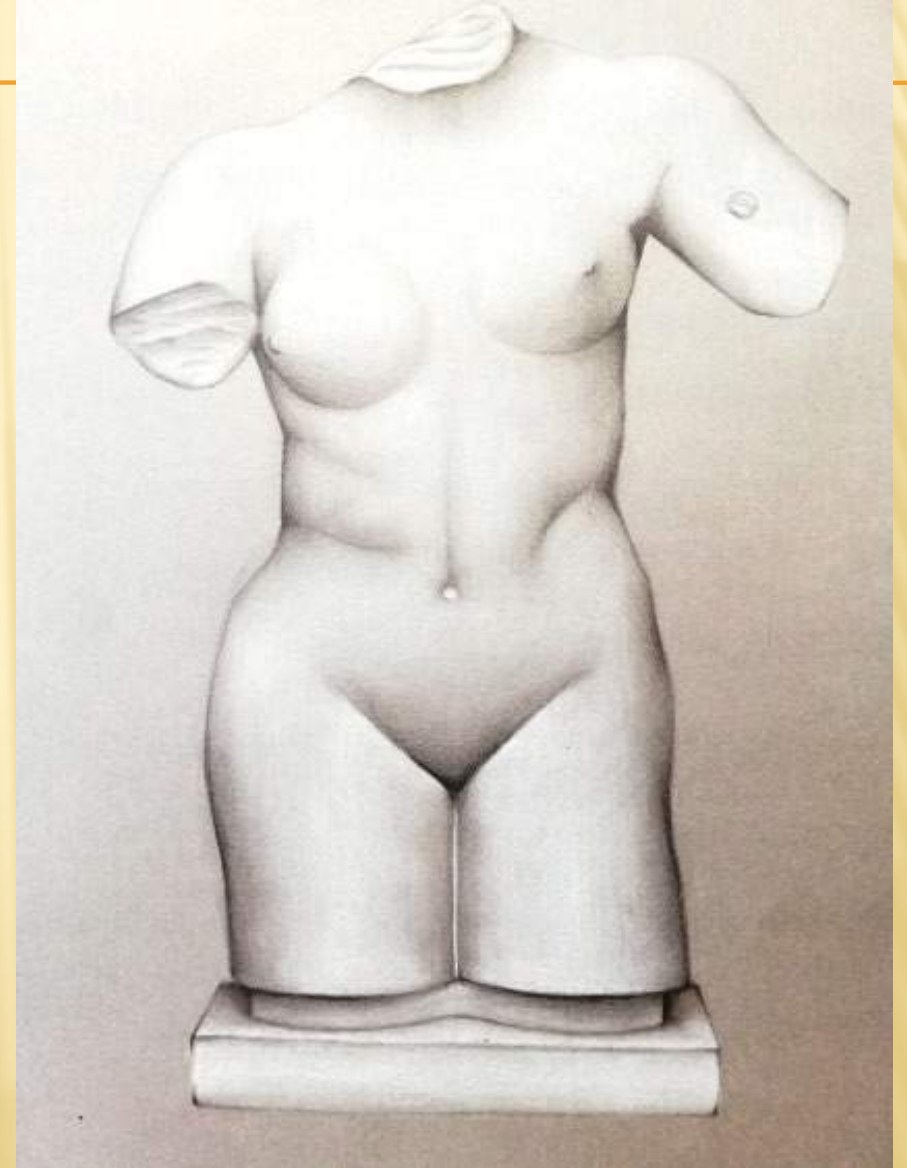





**ZUELE NARCISI**



# Realizzazione del progetto



- laboratorio







# SCENOGRAFIA;



# « MACBETH »

REGISTI : DUCCIO BARONI E GABRIELE GIAFFREDA

PRODUZIONE LICEO LEONARDO DA VINCI DI FIRENZE - *PROGETTO ASL*



**LEONLAB**  
LABORATORIO TEATRALE  
LEONARDO DA VINCI

presenta

# MACBETH

SANGUE e POTERE

Libero adattamento di **Duccio Baroni** e **Gabriele Giaffreda** da **William Shakespeare**  
Regia di **Duccio Baroni** e **Gabriele Giaffreda**  
con: Attianese Leonardo, Baldion Salomé, Benedetti Lorenzo, Bettazzi Lorenzo,  
Borselli Sara, Brunetti Francesco, Butaru Madolina, Camastro Giorgia, Cassioli Sofia,  
Castellucci Filippo, Cecchi Laura, Cinelli Costanza, Colucci Bianca, Conti Stella, Coscarella Mattia,  
Cremascoli Luigi, Degl'Innocenti Leonardo, Di Biasi Sabrina, Donati Olivia, Enouf Elia,  
Erroi Davide, Falciani Sofia, Giovannini Gaia, Guerri Samuele, Lamuraglia Teresa,  
Madioni Pietro, Magazzini Margherita, Manganas Joe, Masini Jacopo, Nannelli Guido,  
Nativi Federica, Patara Andrea, Pavoni Francesca, Pilo Elena, Sasso Camille, Singh Japnoor, Susini Geneva,  
Tomaiuolo Giovanna, Tomaiuolo Maria Rosa, Valente Guido, Zingoni Vanessa, Zucconi Alessandro.  
Costumi: **Lucia Manfredi**; Tailoring a cura di **Alessandra Conti** e i **Costumisti del Leonlab**  
Scenografie: Liceo "Alberti Dante" Grafica: **Matteo Cosimo Cresti**  
referenti: **Lucia Manfredi**, **Livia Morescalchi** (Liceo Da Vinci); **Beatrice Boldrini** (Liceo Alberti Dante)  
**TEATRO DI RIFREDI 20 maggio** (ore 21:00); **21 maggio** (ore 9:30, 11:30, 21:00)  
Informazioni e prenotazioni: **Livia Morescalchi**, tel. 3497711386, sandrino1840@virgilio.it  
Teatro di Rifredi, tel. 055 4220361 Biglietto: € 7,00

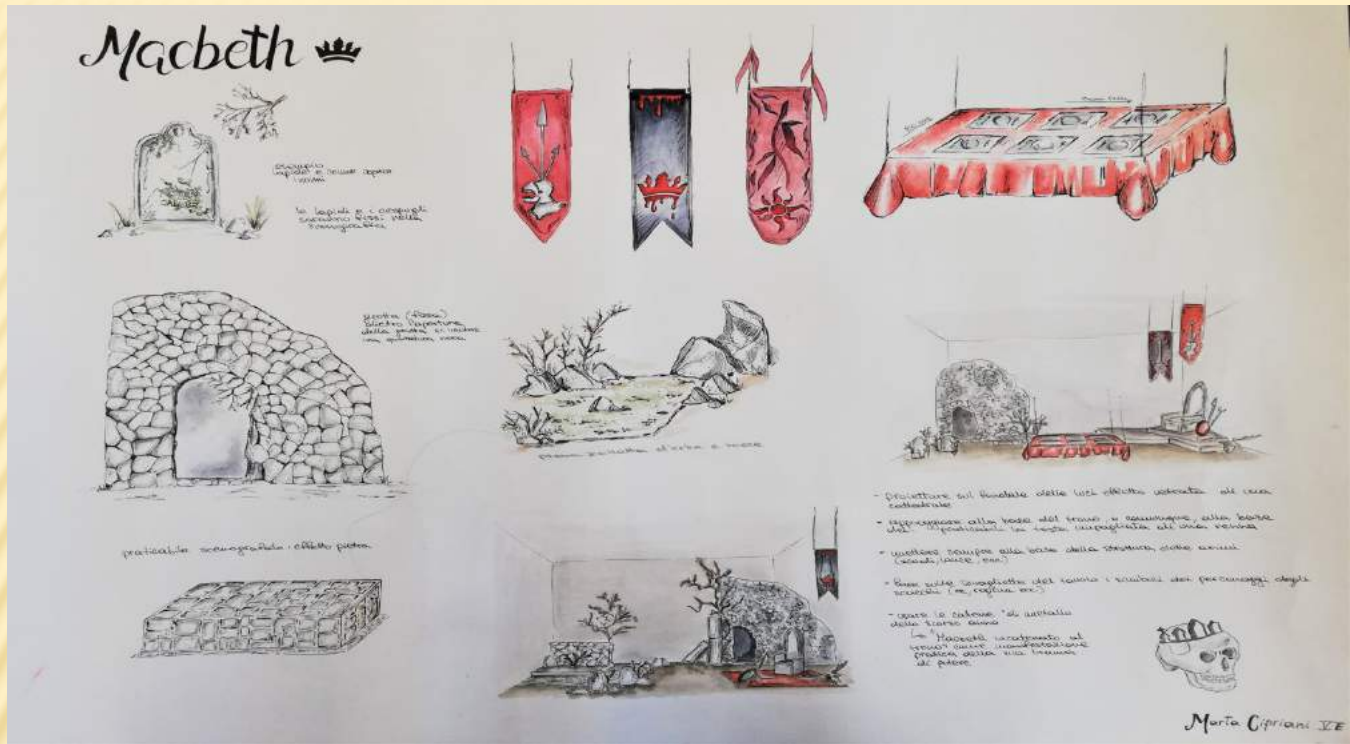





# « EDIPO RE »

REGISTA : MARCO GUGLIELMINETTI

PRODUZIONE  
IIS ALBERTI-DANTE

PROGETTO POF



**Edipo Re**  
**L'ARTE DEL TEATRO A SCUOLA**

**La tragedia di Sofocle,  
realizzata  
dagli studenti  
dell' I.I.S. Alberti-Dante**

**3-4 GIUGNO 2019**  
Sala Esse di via  
del Ghirlandaio n.38  
Firenze

**Regia Marco Guglielminetti**  
Aiuto regia Margherita Cecchi  
Adattamento del testo  
Prof. Paolo Innocenti  
Costumi Claudia Stefani Migliorato

**Scenografie coordinate  
dalle prof.sse Beatrice Boldrini  
Noemi Casula**  
**Musiche coordinate  
dalla Prof.ssa Benedetta Colasanti**  
**Contributi Multimediali coordinati  
dal Prof. Andrea Parri**  
**Elaborazioni grafiche  
coordinate dalla Prof.ssa  
Laura Abbandoni**

**Responsabile e  
coordinatrice del progetto  
prof.ssa Luisa M. Anzivino**  
**Attori delle classi  
1C-1D-1E-1F-2E-3D-4D-4E-5D**

**Spettacolo :**  
**3 Giugno Soirée**  
**ore 21:00**  
**4 Giugno Matinée**  
**ore 11:00 - Soirée ore 21:00**

progetto grafico realizzato da Emma Rebecca Frasca

# • LE SFINGI

- Progetto di : Neri Virginia e Spano' Alberto

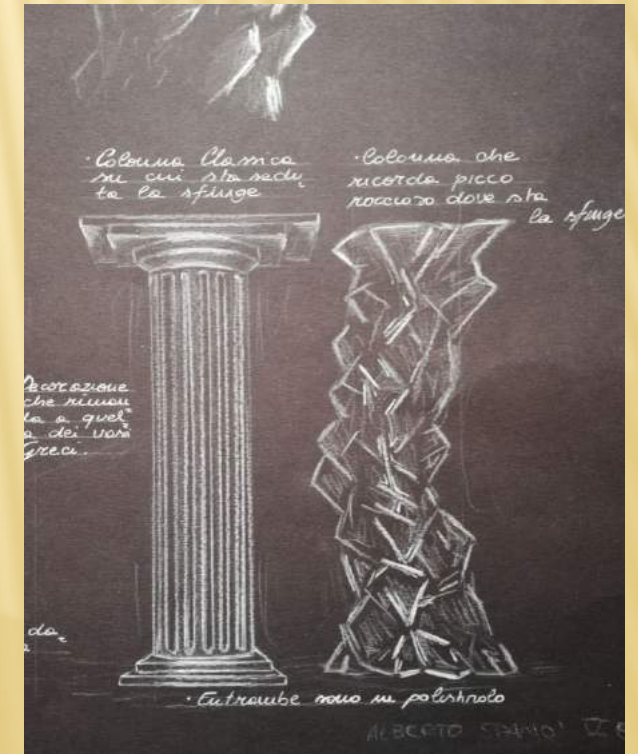









REGINA DELLE NEVI

REGISTA : FRANCESCO  
TORRIGIANI

PRODUZIONE ORT –  
ORCHESTRA REGIONALE

TOSCANA



**UN ESEMPIO: SCENOGRAFIA**

# SCULTURA:

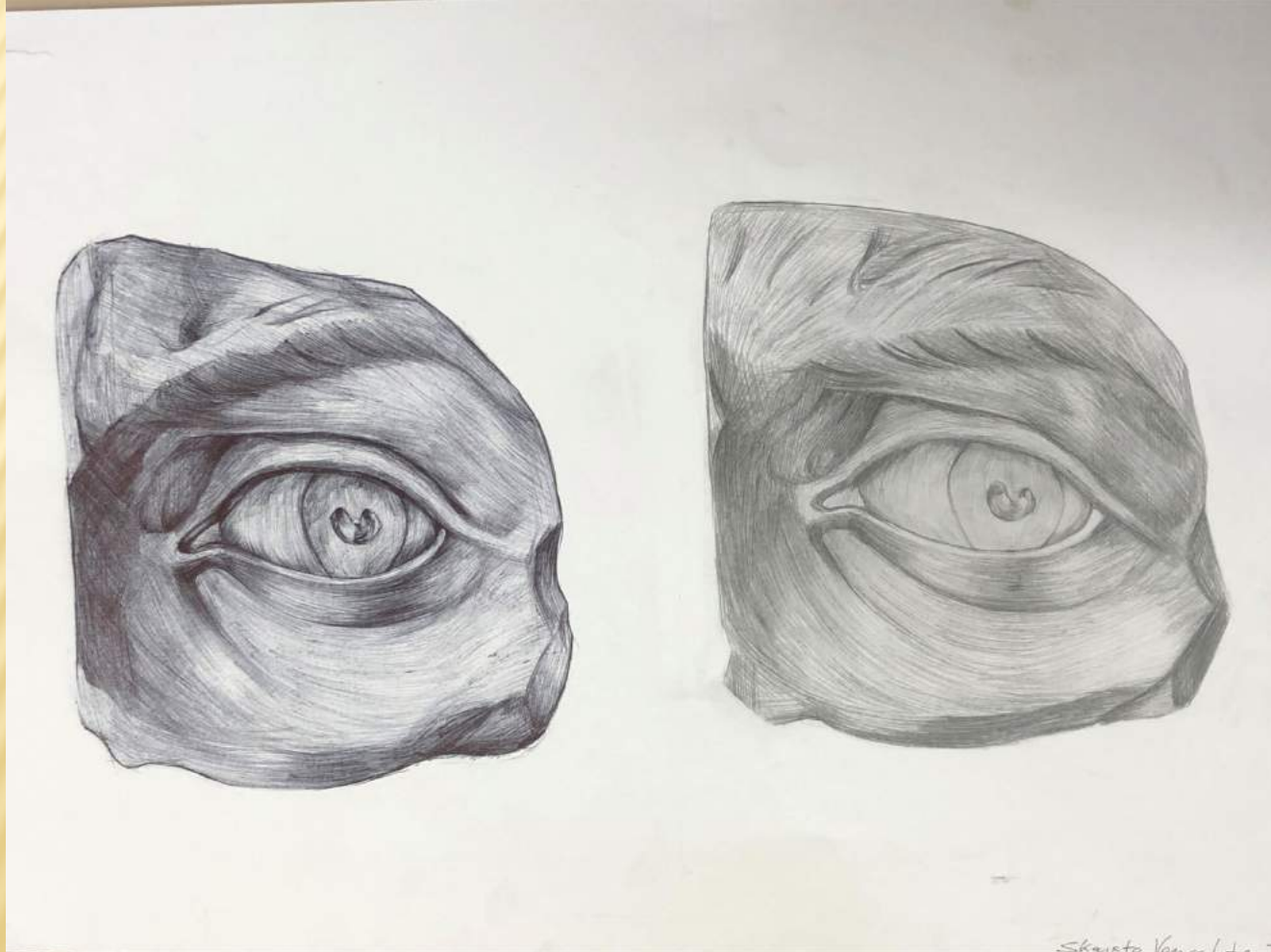







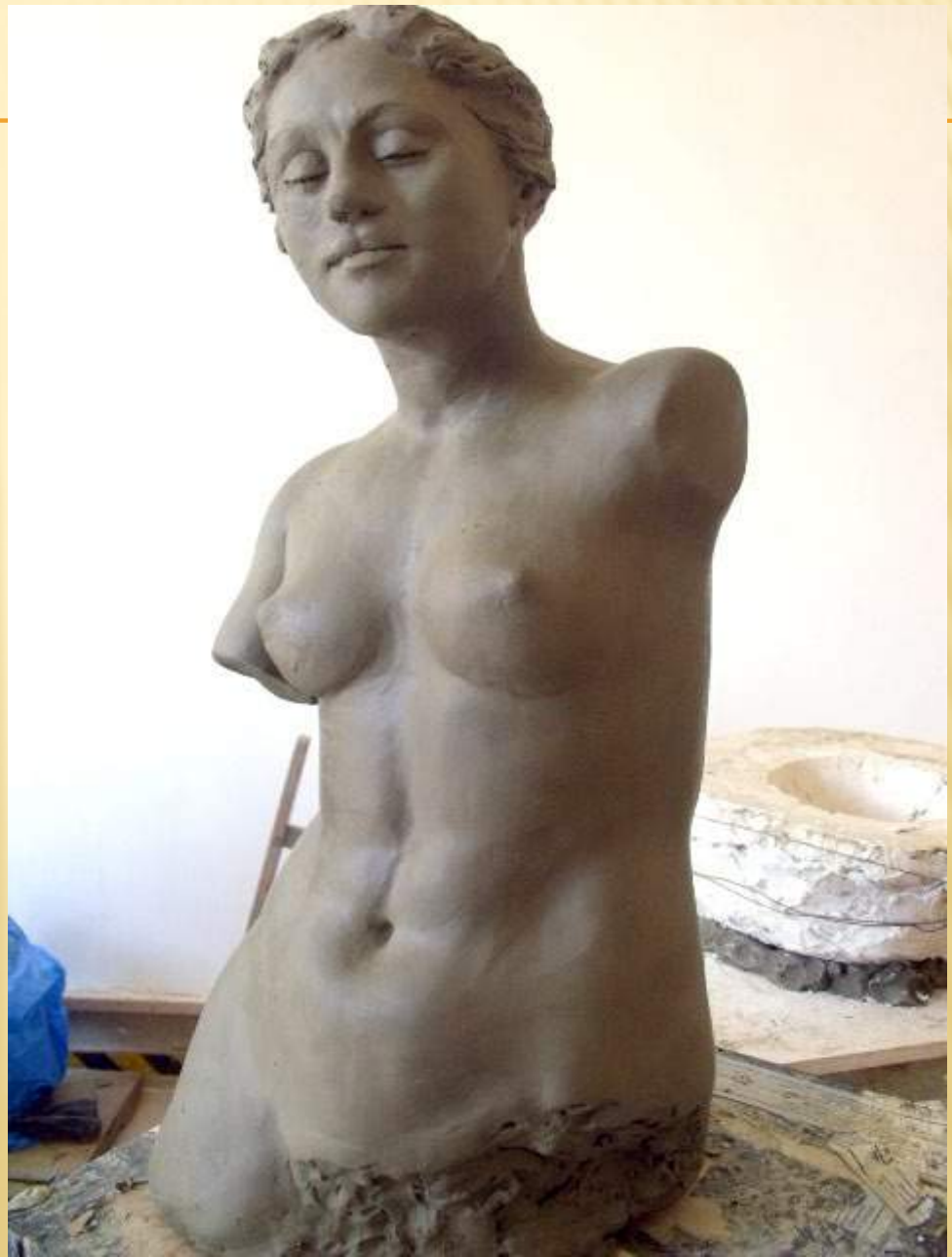



PCTO:









**PINO  
DRAGONS**

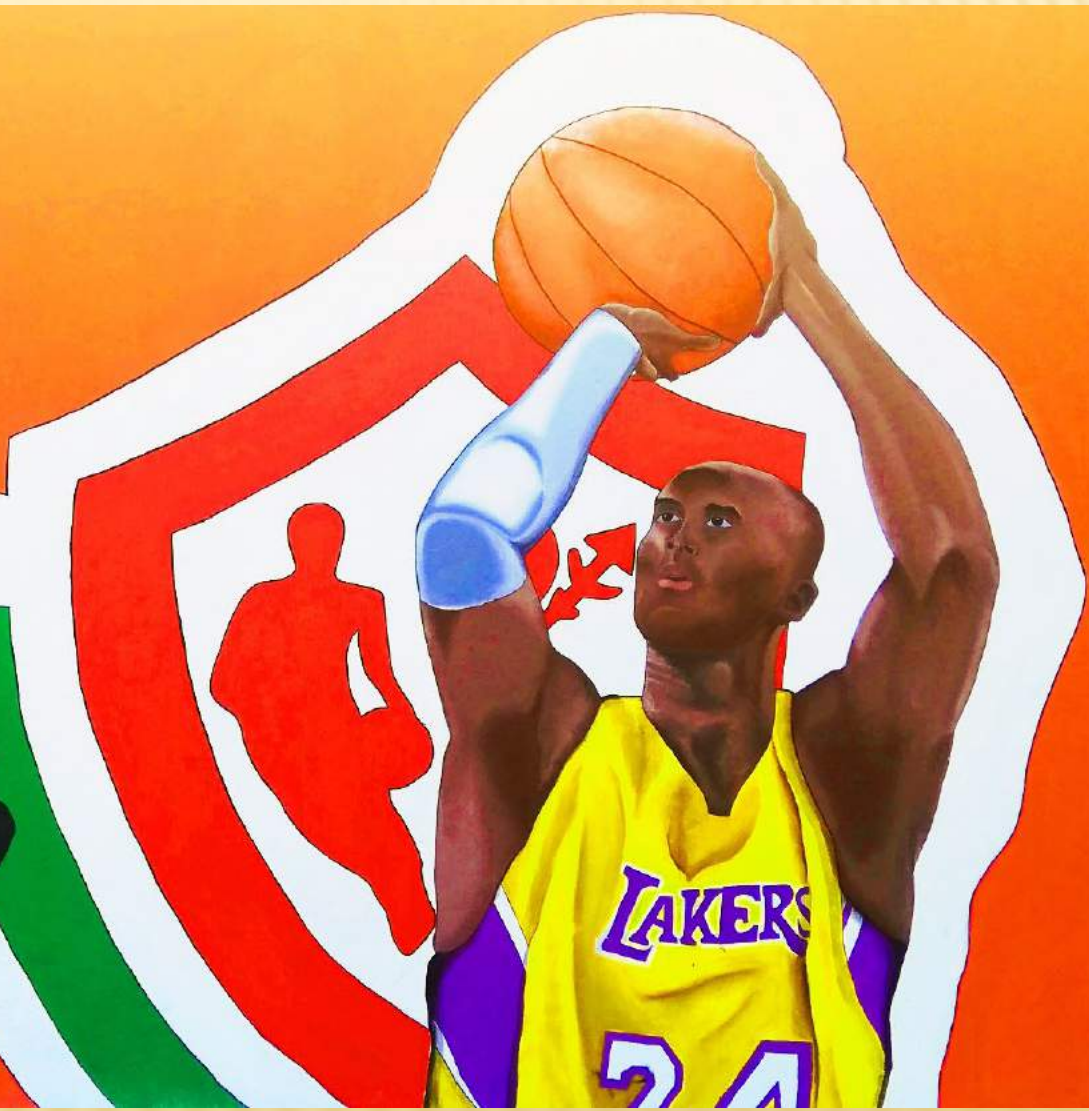



---

**GRAZIE PER L'ATTENZIONE**