



ASSESSORATO EDUCAZIONE E WELFARE  
DIREZIONE ISTRUZIONE

# POLLICINOVERDE <sup>2023</sup>

**dal 3 maggio al 17 giugno**

**iniziative "green" per bambine, bambini e famiglie**



**in caso di maltempo gli eventi all'aperto saranno annullati**



# POLLICINOVERDE<sup>2023</sup>

Esperienze di outdoor education per bambini, bambine e famiglie

mercoledì **3 MAGGIO**

## CREIAMO IL NOSTRO BOSCO

Letture e Laboratorio

### MANIFATTURA TABACCHI

Via delle Cascine, 35

**Q1**

Orario 17.00 - 19.00

A cura del personale del nido  
"Bianconiglio"

Età: 0-6 anni  
Ingresso libero

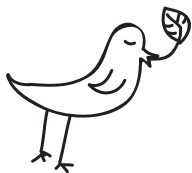



ASSESSORATO EDUCAZIONE E WELFARE  
DIREZIONE ISTRUZIONE

# POLLICINOVERDE<sup>2023</sup>

Esperienze di outdoor education per bambini, bambine e famiglie

## giovedì 4 MAGGIO

### PICCOLE STORIE IN ATTESA DEL TRAMONTO

Scatole narranti: *"Pjno uccellino"*  
*"Chi ha mangiato il miele?"*  
*"Cosa c'è nella mia valigia?"*

### GIARDINO DELL'IRIS

Viale Michelangelo, 82

**Q1**

Orario 17.00 - 19.00

max 36 bambini/e

A cura del personale del nido "Pollicino"

Età: 0-6 anni

Ingresso con prenotazione obbligatoria

all'indirizzo mail:

[prenotazioni.pollicinoverde@comune.fi.it](mailto:prenotazioni.pollicinoverde@comune.fi.it)

### OSSERVANDO I COLORI DEL CIELO AL TRAMONTO

Letture e laboratorio

### GIARDINO DELL'ORTICULTURA

Via Vittorio Emanuele II, 4

**Q5**

Orario 17.00 - 19.00

A cura del personale della scuola  
"Villa Ramberg"

Età: 0-6 anni

Ingresso libero





# POLLICINOVERDE<sup>2023</sup>

Esperienze di outdoor education per bambini, bambine e famiglie

giovedì **4 MAGGIO**



## MUSICHE E DANZE POPOLARI

Canzoni e giochi in movimento

### PARCO DELL'ARGINGROSSO

Via delle Isole

**Q4**

Orario 17.00 - 19.00

A cura del personale dell'Ampliamento  
dell'Offerta Formativa  
(Cooperativa Abbaino, Cooperativa Arca  
Cooperativa Coop21)

Età: 0-6 anni  
Ingresso libero



## PICCOLI FIORI CRESCONO

Canzoni e laboratorio

### GIARDINO DEL LIPPI

Via Pietro Fanfani, 16

**Q5**

Orario 17.00 - 19.00

A cura del personale del nido "Fantaghirò"

Età: 0-6 anni  
Ingresso libero





ASSESSORATO EDUCAZIONE E WELFARE  
DIREZIONE ISTRUZIONE

# POLLICINOVERDE<sup>2023</sup>

Esperienze di outdoor education per bambini, bambine e famiglie

## sabato 6 MAGGIO

### L'UNIONE FA... IL VERDE!

Lettura "Piccolo blu e piccolo giallo" e laboratorio

#### VILLA VOGEL

Via Antonio Canova, 72  
Q4

Orario 10.00 - 12.00

A cura del personale del nido "Fantaghirò"

Età: 0-6 anni  
Ingresso libero

### IL LUPO E I SETTE CAPRETTI

Lettura con scatola narrante

#### AREA PETTINI

Via Faentina, 147n  
Q2

Orario 10.00 - 12.00

A cura del personale del nido "Erbastella"

Età: 0-6 anni  
Ingresso libero



### IL PICCOLO BRUCO MAI SAZIO

Lettura con scatola narrante e laboratorio

#### GIARDINO PUBBLICO DI SORGANE - BRENTA

Via Benedetto Croce, 3  
Via Brenta  
Q3

Orario 10.00 - 12.00

A cura del personale del nido "Catia Franci"

Età: 3-6 anni  
Ingresso libero

### ARCOBALENO, IL PESCIOLINO PIÙ BELLO DI TUTTI I MARI

Lettura con scatola narrante

#### GIARDINO DELLE ROSE

Viale Poggi, 2  
Q1

Orario 10.00 - 12.00

A cura del personale dei nidi "Catia Franci" e "Giardino incantato"

Età: 0-6 anni  
Ingresso libero



# POLLICINOVERDE<sup>2023</sup>

Esperienze di outdoor education per bambini, bambine e famiglie

## martedì 9 MAGGIO

### LETTURE A CIELO APERTO

Letture e laboratori

#### PARCO DELLA VILLA DI RUSCIANO

Via di Ripoli, 70

Q3

Orario 17.00 - 19.00

A cura del personale del Centro Infanzia  
"La Nave"

Età: 0-6 anni  
Ingresso libero

### QUADRI... FOGLIA

Letture e laboratorio

#### VILLA VOGEL

Via Antonio Canova, 72

Q4

Orario 17.00 - 19.00

A cura del personale del nido  
"Grillo parlante"

Età: 0-6 anni  
Ingresso libero

### DIVERSI MA UGUALI

Raccolgo e assaggio

#### BIBLIOTECANOVA

Via Chiusi, 4/3A

Q4

Orario 17.00 - 19.00

A cura della BiblioteCanova  
in collaborazione con Bibliortolani  
e la ludoteca "La Carrozza di Hans"

Età: 3-6 anni  
Ingresso con prenotazione obbligatoria:  
tel 055710834  
mail: [bibliotecanovaisolotto@comune.fi.it](mailto:bibliotecanovaisolotto@comune.fi.it)





ASSESSORATO EDUCAZIONE E WELFARE  
DIREZIONE ISTRUZIONE

# POLLICINOVERDE<sup>2023</sup>

Esperienze di outdoor education per bambini, bambine e famiglie

martedì **9 MAGGIO**



**LEGGIAMO SUI PRATI, TRA I FIORI E PER MARE**  
Scatole narranti e laboratori

**BIBLIOTECA FILIPPO BUONARROTI**

Viale A. Guidoni, 188

**Q5**

Orario 10.30

A cura del personale  
della biblioteca "Filippo Buonarroti"

Età: 0-6 anni

Ingresso solo con prenotazione:

Tel. 055 432506

oppure [bibliotecabuonarroti@comune.fi.it](mailto:bibliotecabuonarroti@comune.fi.it)





# POLLICINOVERDE<sup>2023</sup>

Esperienze di outdoor education per bambini, bambine e famiglie

mercoledì **10 MAGGIO**

## C'ERA UNA VOLTA...

Fiabe con scatole narranti e laboratorio

### GIARDINO PUBBLICO DI VIA DEL PESCIOLINO

Via del Pesciolino, 1  
**Q5**

Orario 17.00 - 19.00

A cura del personale del nido  
"Arcobaleno"

Età: 0-6 anni  
Ingresso libero

## A CACCIA DI PICCOLI TESORI

Lettura animata e partecipata  
con caccia al tesoro

### GIARDINO DELLA SCUOLA DELL'INFANZIA "INNOCENTI"

Istituto Degli Innocenti  
Piazza S.S. Annunziata  
**Q1**

Orario 17.00 - 19.00

A cura del personale della scuola  
dell'infanzia "Innocenti"

Età: 0-6 anni  
Ingresso libero

## TISANE AROMATICHE

Laboratorio: immersione  
negli aromi e nelle proprietà  
delle erbe aromatiche

### ORTI DIPINTI

Borgo Pinti, 76  
**Q1**

Orario 17.00 - 19.00

A cura del personale  
degli *Orti dipinti*

Età: 0-6 anni  
Ingresso libero

## IL SIGNOR AQUILONE

Teatrino con burattini di carta

### VILLA FAVARD

Via di Rocca Tedalda, 158  
**Q2**

Orario 17.00 - 19.00

A cura del personale del nido  
"Erbastella"

Età: 0-6 anni  
Ingresso libero







ASSESSORATO EDUCAZIONE E WELFARE  
DIREZIONE ISTRUZIONE

# POLLICINOVERDE<sup>2023</sup>

Esperienze di outdoor education per bambini, bambine e famiglie

## giovedì 11 MAGGIO

### STORIE ALL'APERTO

Letture con scatole narranti  
e laboratorio

### GIARDINI DI VIA DEL GELSOMINO

Via del Gelsomino, 60

**Q3**

Orario 17.00 - 19.00

A cura del personale del nido "Cucù"

Età: 0-6 anni  
Ingresso libero

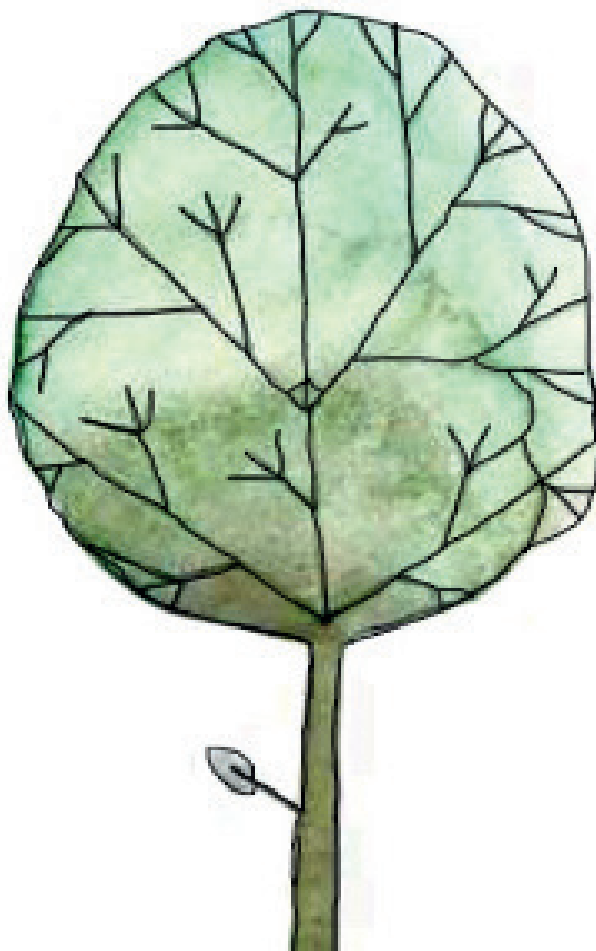

### GIOCHIAMO INSIEME A TARARÌ TARARERA

Letture animate e laboratorio

### VILLA FAVARD

Via di Rocca Tedalda, 158

**Q2**

Orario 17.00 - 19.00

A cura del personale del nido "Strigonella"

Età: 0-6 anni  
Ingresso libero





ASSESSORATO EDUCAZIONE E WELFARE  
DIREZIONE ISTRUZIONE

# POLLICINOVERDE<sup>2023</sup>

Esperienze di outdoor education per bambini, bambine e famiglie

giovedì **11 MAGGIO**

## UN UOVO TUTTO MIO

Lettura con scatola narrante

### ORTO BOTANICO "IL GIARDINO DEI SEMPLICI"

Via Pier Antonio Micheli, 3

**Q1**

Orario 16.00 - 18.00

A cura del personale del nido  
"Giardino incantato"

Età: 0-6 anni

Max 20 partecipanti

Ingresso con prenotazione obbligatoria:  
[prenotazioni.pollicinoverde@comune.fi.it](mailto:prenotazioni.pollicinoverde@comune.fi.it)

In caso di maltempo l'evento sarà  
realizzato all'interno della serra

## CIAO SASSO!

Lettura e caccia al tesoro

### VILLA IL VENTAGLIO

Via Aldini, 10/12

**Q2**

Orario 17.00 - 19.00

A cura del personale del nido  
"Zenzero"

Età: 0-6 anni

Ingresso libero



## EMOZIONI IN BOTTIGLIA

Lettura e laboratorio

### GIARDINO DEL LIPPI

Via Pietro Fanfani, 16

**Q5**

Orario 17.00 - 19.00

A cura del personale del nido "Fantaghirò"

Età: 0-6 anni

Ingresso libero





ASSESSORATO EDUCAZIONE E WELFARE  
DIREZIONE ISTRUZIONE

# POLLICINOVERDE <sup>2023</sup>

Esperienze di outdoor education per bambini, bambine e famiglie

venerdì **12 MAGGIO**

## LA CITTÀ DEI FIORI

Letture animate e attività musicale  
creativa

## QUADRI D'AUTORE

dalla pittura al collage con elementi naturali

## GIARDINO NIDIACI - ARDIGLIONE

Via D'Ardiglione, 30

**Q1**

Orario 17.00 - 19.00

A cura del personale della Ludoteca  
"Nidiaci"

Età: 0-6 anni  
Ingresso libero





# POLLICINOVERDE<sup>2023</sup>

Esperienze di outdoor education per bambini, bambine e famiglie

## sabato 13 MAGGIO

### I SASSOLINI DI POLLICINO

Lecture itineranti nel parco

**VILLA BARDINI - Parco di Villa Bardini**

Costa S. Giorgio

**Q1**

Orario 10.00 - 12.00

3 gruppi. Ogni gruppo max 12 bambini/e.

1° - ore 10.00

2° - ore 10.40

3° - ore 11.20

A cura del personale dei nidi "Catia Franci"  
"Baloo" e "Bagheera"

Età: 0-6 anni

Ingresso con prenotazione obbligatoria  
all'indirizzo mail:

[prenotazioni.pollicinoverde@comune.fi.it](mailto:prenotazioni.pollicinoverde@comune.fi.it)

### CERCHIAMO E INTRECCIAMO DIVERTENDOCI

Lettura e caccia al tesoro

### PARCO DELLE CASCINE

Vasca dei cigni

**Q1**

Orario 10.00 - 12.00

A cura del personale del nido "Fantaghirò"

Età: 0-6 anni

Ingresso libero



### PIANTIAMO INSIEME IL PICCOLO SEME

Lettura animata e laboratorio

### GIARDINO DEL LIPPI

Via Pietro Fanfani, 16

**Q5**

Orario 10.00 - 12.00

A cura del personale del nido  
"Chicco di grano"

Età: 0-6 anni

Ingresso libero





ASSESSORATO EDUCAZIONE E WELFARE  
DIREZIONE ISTRUZIONE

# POLLICINOVERDE<sup>2023</sup>

Esperienze di outdoor education per bambini, bambine e famiglie

sabato **13 MAGGIO**

## LA STORIA (VERA) DI ZORRO

Laboratorio didattico

### BIBLIOTECA DI VILLA BANDINI

Via del Paradiso, 5

Q3

Orario 16.00

A cura di LAV Firenze

Età: 2-6 anni

Max 15 partecipanti

Ingresso con prenotazione obbligatoria:

tel. 0556585127

[bibliotecavillabandini@comune.fi.it](mailto:bibliotecavillabandini@comune.fi.it)

## UN CAVALLO VA AL MUSEO

Un laboratorio centrato sul grande *Cavallo* di Marino Marini, per vivere un incontro con l'arte... che ha del magico

### MUSEO DEL NOVECENTO

P.za di Santa Maria Novella, 10

Q1

Orario 16.30 - 17.30

Proposta curata da MUS.E

Età: 2-3 anni

Ingresso con prenotazione obbligatoria:

tel. 0552768224

[info@musecomune.fi.it](mailto:info@musecomune.fi.it)





ASSESSORATO EDUCAZIONE E WELFARE  
DIREZIONE ISTRUZIONE

# POLLICINOVERDE<sup>2023</sup>

Esperienze di outdoor education per bambini, bambine e famiglie

## lunedì 15 MAGGIO

### **PASSI DA GIGANTE**

Letture e Laboratorio

### **GIARDINO DON RENZO FORCONI**

Via Pietro Dazzi, 1

**Q5**

Orario 17.00 - 19.00

A cura del personale del nido  
"Giardino dei grilli"

Età: 0-6 anni  
Ingresso libero





ASSESSORATO EDUCAZIONE E WELFARE  
DIREZIONE ISTRUZIONE

# POLLICINOVERDE<sup>2023</sup>

Esperienze di outdoor education per bambini, bambine e famiglie

martedì **16 MAGGIO**

## **GALLO CRISTALLO IN MUSICA**

Scatola narrante con accompagnamento  
alla chitarra

## **PARCO COMUNALE DEL SALETTO**

Via del Saletto

**Q4**

Orario 17.00 - 19.00

A cura del personale del nido  
"Tassobarbasso"

Età: 0-6 anni  
Ingresso libero

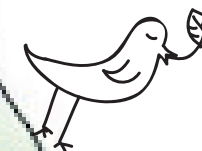



# POLLICINOVERDE<sup>2023</sup>

Esperienze di outdoor education per bambini, bambine e famiglie

mercoledì **17 MAGGIO**

## PICCOLE STORIE IN ATTESA DEL TRAMONTO

Scatole Narranti e Kamishibai

### GIARDINO DELL'IRIS

Viale Michelangelo, 82

**Q1**

Orario 17.00 - 19.00  
max 36 bambini/e

A cura del personale dei nidi  
"Brucaliffo" "Rapapatata"  
e "Melograno"

Età: 0-6 anni

Ingresso con prenotazione obbligatoria  
all'indirizzo mail:

[prenotazioni.pollicinoverde@comune.fi.it](mailto:prenotazioni.pollicinoverde@comune.fi.it)

## ARTISTI/E IN ERBA NELL'ERBA

Letture e laboratorio

### PARCO DELL'ANCONELLA (ALBERETA)

Via Villamagna

**Q3**

Orario 17.00 - 19.00

A cura del personale del nido  
"Palloncino" e della scuola dell'infanzia  
"Grifeo"

Età: 0-6 anni

Ingresso libero



## FILO NARRANTE

Letture e laboratorio

### VILLA FAVARD

Via di Rocca Tedalda, 158

**Q2**

Orario 17.00 - 19.00

A cura del personale della scuola  
dell'infanzia "Pilati" e del nido "Pinolo"

Età: 0-6 anni

Ingresso libero







# POLLICINOVERDE<sup>2023</sup>

Esperienze di outdoor education per bambini, bambine e famiglie

mercoledì **17 MAGGIO**

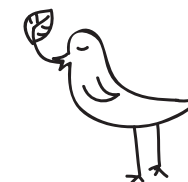

## LA NATURA DA CONOSCERE, ESPLORARE E RISPETTARE

Lettura e laboratorio

### GIARDINO DELL'ORTICOLTURA

via Bolognese 17

**Q5**

Orario 17.00 - 19.00

A cura del personale del Centro  
Infanzia "La Nave"

Età: 0-6 anni  
Ingresso libero



## ANCHE A UN LUPO PIACCIONO LE VERDURE

Lecture e laboratori

### GIARDINO DON RENZO FORCONI

Via Pietro Dazzi, 1

**Q5**

Orario 17.00 - 19.00

A cura del personale del nido "Pinocchio"  
e della scuola dell'infanzia "Cadorna"

Età: 0-6 anni  
Ingresso libero



## AGGIUNGI UNA VERDURA A TAVOLA!

Laboratorio

### BIBLIOTECA DINO PIERACCIONI

Via Nicolodi, 2

**Q2**

Orario 17.00

A cura del personale della biblioteca

Età: 5-6 anni

Ingresso con prenotazione obbligatoria:  
tel. 0552625723  
[bibliotecapieraccioni@comune.fi.it](mailto:bibliotecapieraccioni@comune.fi.it)



# POLLICINOVERDE<sup>2023</sup>

Esperienze di outdoor education per bambini, bambine e famiglie

giovedì **18 MAGGIO**

**TUTTI DIVERSI, TUTTI UNICI  
TUTTE DIVERSE, TUTTE UNICHE**

Letture animate e laboratorio

**ISTITUTO DEGLI INNOCENTI**

Piazza S.S. Annunziata

**Q1**

Orario 17.00 - 19.00

A cura del personale dei nidi "Biglia"  
"Girandola", "Trottola" e "Birillo"

Età: 0-6 anni  
Ingresso libero

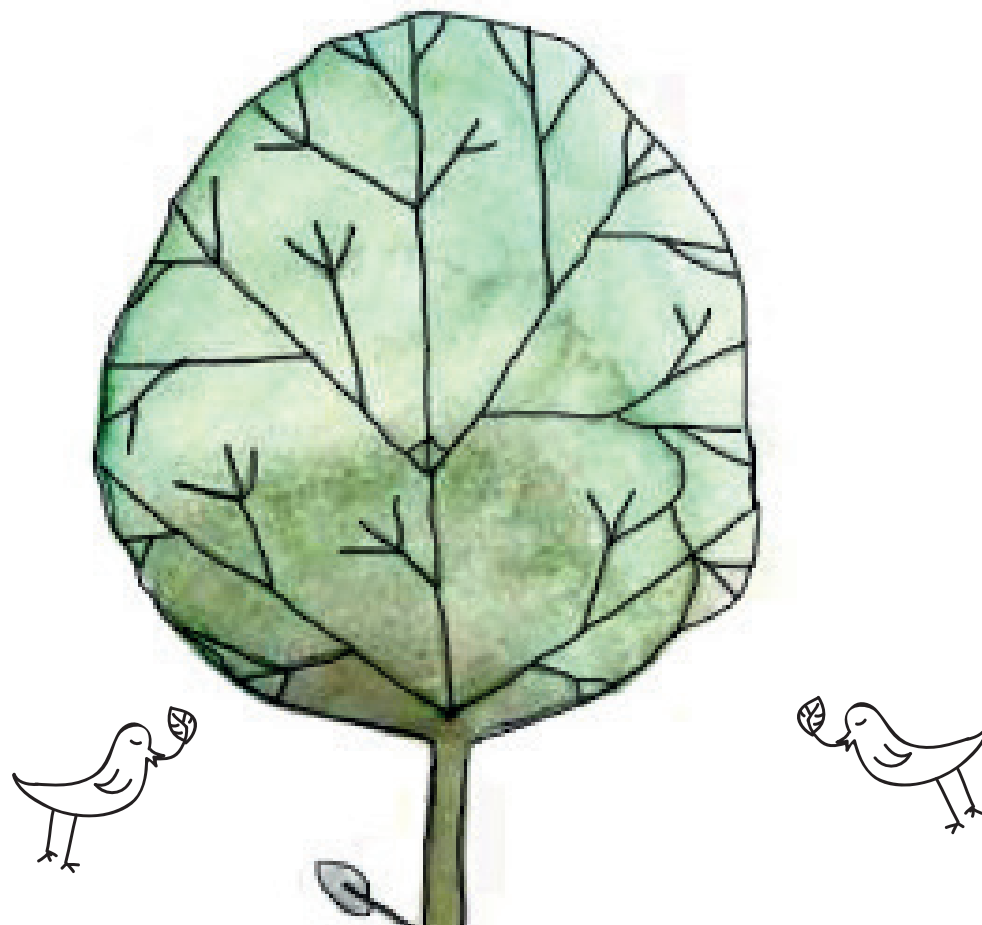



ASSESSORATO EDUCAZIONE E WELFARE  
DIREZIONE ISTRUZIONE

# POLLICINOVERDE<sup>2023</sup>

Esperienze di outdoor education per bambini, bambine e famiglie

venerdì **19 MAGGIO**

## ALLA SCOPERTA DELLA BIBLIOTECA ORTICOLTURA E DEL GIARDINO DELL'ORTICOLTURA

Visita guidata per le famiglie

### BIBLIOTECA ORTICOLTURA

Via Vittorio Emanuele II, 4  
Q1

Orario 17.00 - 19.00

A cura del personale della biblioteca Orticoltura  
e della Società Italiana di Orticoltura

Max 20 partecipanti

Ingresso solo su prenotazione:  
tel. 0554627142  
[bibliotecaorticoltura@comune.fi.it](mailto:bibliotecaorticoltura@comune.fi.it)

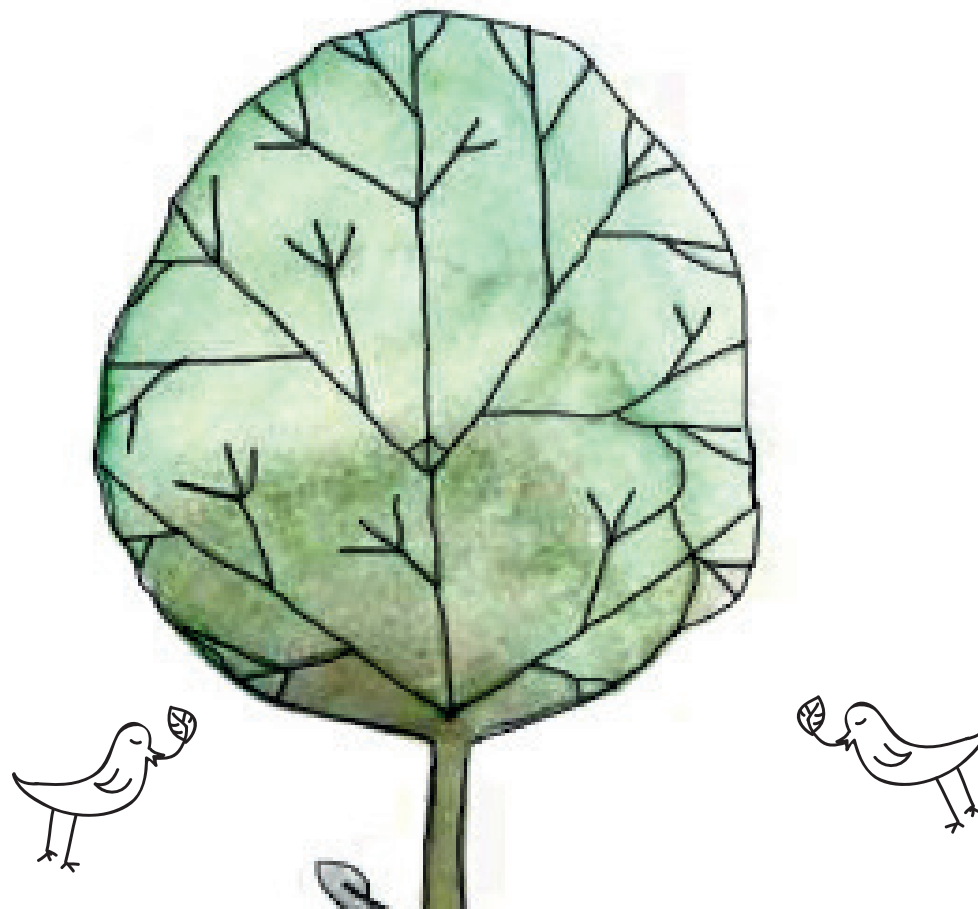



# POLLICINOVERDE<sup>2023</sup>

Esperienze di outdoor education per bambini, bambine e famiglie

## sabato 20 MAGGIO

### A CHE LIBRO GIOCHIAMO

Lettura e laboratorio

#### GIARDINO DELL'ORTICOLTURA

via Bolognese 17

Q5

Orario 10.00 - 12.00

A cura del personale del Centro  
Infanzia "La Nave"

Età: 0-6 anni  
Ingresso libero



### NONNO BASILICO E I SEMI NASCOSTI

Laboratorio di *Outdoor education*

#### BIBLIOTECA VILLA BANDINI

via del Paradiso, 5

Q3

Orario 11.00

A cura del personale della ludoteca  
"Il Castoro" e della biblioteca  
di Villa Bandini

Età 2-6 anni  
max 15 partecipanti

Ingresso con prenotazione  
obbligatoria:  
tel. 0556585127  
[bibliotecavillabandini@comune.fi.it](mailto:bibliotecavillabandini@comune.fi.it)

### CERCACOSE

Lecture e laboratorio

#### PARCO DELLA VILLA DI RUSCIANO

Via di Ripoli, 70

Q3

Orario 10.00 - 12.00

A cura del personale  
della scuola dell'infanzia  
"Fortini"

Età: 0-6 anni  
Ingresso libero

### UNA DOLCE STORIA IN SCATOLA

Lettura e scatola narrante

#### PARCO DI VILLA VOGEL

Via A. Canova, 72

Q4

Orario 10.00 - 12.00

A cura del personale  
del nido "Aquilone"

Età: 0-6 anni  
Ingresso libero





ASSESSORATO EDUCAZIONE E WELFARE  
DIREZIONE ISTRUZIONE

# POLLICINOVERDE<sup>2023</sup>

Esperienze di outdoor education per bambini, bambine e famiglie

## lunedì 22 MAGGIO

### MUSICA E NATURA

Laboratorio musicale

### PARCO GIARDINO DEL GALLUZZO

Viale Dé Tanini, 28

Q3

Orario 17.00 - 19.00

A cura del personale dell'Ampliamento  
dell'Offerta Formativa  
(Cooperativa Abbaino, Cooperativa Arca  
Cooperativa Coop21)

Età: 0-6 anni  
Ingresso libero





# POLLICINOVERDE<sup>2023</sup>

Esperienze di outdoor education per bambini, bambine e famiglie

## martedì 23 MAGGIO

### UN PIC-NIC DA FIABA

Un ricettario di storie.

Chi partecipa è invitato/a a portare all'incontro il suo peluche o bambola preferita e un kit per pic-nic

### IL BOSCHETTO - Parco di Villa

Strozzi

Via Pisana, 77

**Q4**

Orario 17.00 - 19.00

A cura del personale del nido "Farfalla"

Età: 0-6 anni  
Ingresso libero

### ROSA O AZZURRO?

Lettura e laboratorio

### VILLA IL VENTAGLIO

Via Aldini, 10/12

**Q2**

Orario 16.30 - 18.30

A cura del personale del nido "Gelsomino"

Età: 0-6 anni  
Ingresso libero



### STORIE NEL BOSCO

Lecture e laboratorio

### PARCO GIARDINO DEL GALLUZZO

Viale Dé Tanini, 28

**Q3**

Orario 17.00 - 19.00

A cura del personale del nido "Cucù" e della scuola dell'infanzia "Stefani"

Età: 0-6 anni  
Ingresso libero





# POLLICINOVERDE<sup>2023</sup>

Esperienze di outdoor education per bambini, bambine e famiglie

martedì **23 MAGGIO**

## **ORSO, BUCO!**

Lettura

### **VILLA FAVARD**

Via di Rocca Tedalda, 158

**Q2**

Orario 17.00 - 19.00

A cura del personale  
del nido "Erbastella"

Età: 0-6 anni  
Ingresso libero

## **DIVERSI MA UGUALI**

Cogli la prima mela!

### **BIBLIOTECANOVA**

Via Chiusi, 4/3A

**Q4**

Orario 17.00 - 19.00

A cura della BiblioteCanova  
in collaborazione con *Bibliortolani*  
e la ludoteca "La Carrozza di Hans"

Età: 3-6 anni

Max 20 partecipanti  
Ingresso con prenotazione obbligatoria:  
tel. 055710834

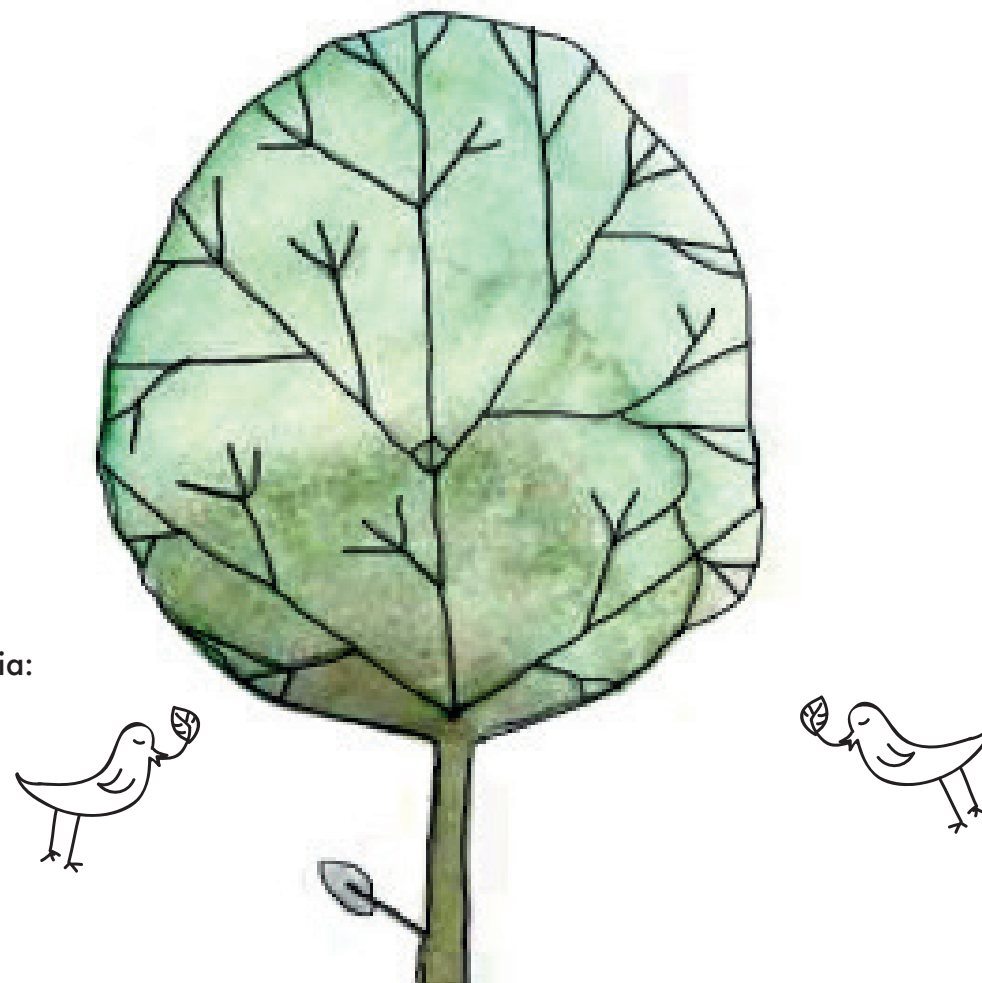



ASSESSORATO EDUCAZIONE E WELFARE  
DIREZIONE ISTRUZIONE

# POLLICINOVERDE<sup>2023</sup>

Esperienze di outdoor education per bambini, bambine e famiglie

## mercoledì 24 MAGGIO

**“NELL’ANGOLO PIÙ LONTANO  
DELL’ORTO, SOTTO LE FOGLIE E  
I TRONCHI UMIDI DEGLI ALBERI,  
VIVEVA LA LUMACA ERBERTO...”**

Lettura animata e attività ludico-motorie  
alla scoperta del giardino

**LUDETECA “LA TANA DELL’ORSO”**

Viale Edmondo de Amicis, 21

**Q2**

Orario 17.00 - 19.00

A cura del personale  
della Ludoteca

Età: 0-6 anni  
Ingresso libero



**BERTA AL PARCO**

Lettura con kamishibai  
e laboratorio

**VILLA IL VENTAGLIO**

Via Aldini, 10/12

**Q2**

Orario 16.30 - 18.30

A cura del personale del nido  
“Pandiramerino”

Età: 0-6 anni  
Ingresso libero

**GIOCHI DI PRIMAVERA**

Giochi motori

**VILLA FAVARD**

Via di Rocca Tedalda, 158

**Q2**

Orario 17.00 - 19.00

A cura del personale delle scuole dell’infanzia  
“Dionisi” e “Andrea del Sarto”

Età: 0-6 anni  
Ingresso libero







ASSESSORATO EDUCAZIONE E WELFARE  
DIREZIONE ISTRUZIONE

# POLLICINOVERDE<sup>2023</sup>

Esperienze di outdoor education per bambini, bambine e famiglie



## mercoledì 24 MAGGIO



### LETTURE AL PARCO

Lecture condivise con i genitori

#### PARCO AREA PETTINI - BURRESI

Via Faentina, 147n

**Q2**

Orario 17.00 - 19.00

A cura del personale del nido  
"Rapapatata"

Età: 0-6 anni  
Ingresso libero

### ZIPPO ZAPPO E ZOPPO TRE ORSETTI CURIOSI

Narrazione animata e caccia al tesoro

#### GIARDINO DEI BAMBINI

Piazza dei Tigli

**Q4**

Orario 17.00 - 19.00

A cura del personale dei nidi  
"Arcobaleno" e "Coccinella"

Età: 0-6 anni  
Ingresso libero





ASSESSORATO EDUCAZIONE E WELFARE  
DIREZIONE ISTRUZIONE

# POLLICINOVERDE<sup>2023</sup>

Esperienze di outdoor education per bambini, bambine e famiglie

## giovedì 25 MAGGIO

### **L'ONDA: SILENT BOOK CON EFFETTI SPECIALI**

Letture del *silent book* di Suzy Lee

### **PARCO COMUNALE DEL SALETTO**

Via del Saletto

**Q4**

Orario 17.00 - 19.00

A cura del personale  
del nido "Tassobarbasso"

Età: 0-6 anni  
Ingresso libero



### **"ORSO, BUCO!"**

Letture animate e laboratorio

### **PARCO DELL'ARGINGROSSO**

Via delle Isole

**Q4**

Orario 17.00 - 19.00

A cura del personale del nido  
"Pesciolino rosso"

Età: 0-6 anni  
Ingresso libero

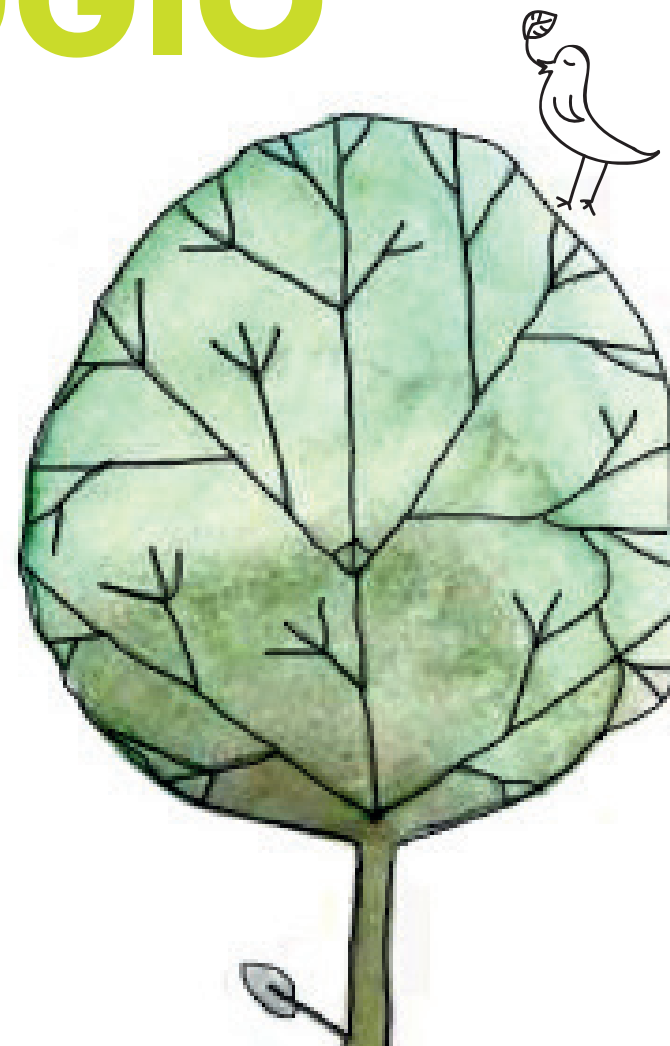



# POLLICINOVERDE<sup>2023</sup>

Esperienze di outdoor education per bambini, bambine e famiglie

giovedì **25 MAGGIO**

## **GUARDA, ASCOLTA, INTRECCIA... STORIE E FIORI!**

Letture e laboratorio

### **VILLA FAVARD**

Via di Rocca Tedalda, 158

**Q2**

Orario 17.00 - 19.00

A cura del personale del nido "Melograno"

Età: 0-6 anni  
Ingresso libero



## **IL GIARDINO RACCONTA**

Letture e laboratorio

### **PARCO DELL'ANCONELLA (ALBERETA)**

Via Villamagna

**Q3**

Orario 17.00 - 19.00

A cura del personale del Centro  
Infanzia "La Nave"

Età: 0-6 anni  
Ingresso libero





# POLLICINOVERDE<sup>2023</sup>

Esperienze di outdoor education per bambini, bambine e famiglie

## sabato 27 MAGGIO

### I SASSOLINI DI POLLICINO

Lecture Itineranti nel parco

#### PARCO DI VILLA BARDINI

Costa S. Giorgio

**Q1**

Orario 10.00 - 12.00

3 gruppi. Ogni gruppo max 12 bambini/e.

1° - ore 10.00

2° - ore 10.40

3° - ore 11.20

A cura del personale dei nidi  
"Leone di Oz" e "Zenzero"

Età: 0-6 anni

Ingresso con prenotazione obbligatoria:  
[prenotazioni.pollicinoverde@comune.fi.it](mailto:prenotazioni.pollicinoverde@comune.fi.it)

### ARCALABUS

Costruire un museo itinerante  
laboratorio

#### PARCO DI SAN SALVI

Via Andrea del Sarto

**Q2**

Orario 10.00 - 12.00

A cura di Arcalab  
Centro di Documentazione Infanzia  
e famiglie di Arca Cooperativa

Età: 0-6 anni  
Ingresso libero



### L'OMINO DELLA PIOGGIA

Racconto con scatola narrante

#### ORTO BOTANICO "IL GIARDINO DEI SEMPLICI"

Via Pier Antonio Micheli, 3

**Q1**

Orario 10.00 - 12.00

A cura del personale del nido  
"Catia Franci"

Età: 0-6 anni  
Max 20 partecipanti

Ingresso con prenotazione obbligatoria:  
[prenotazioni.pollicinoverde@comune.fi.it](mailto:prenotazioni.pollicinoverde@comune.fi.it)

In caso di maltempo l'evento sarà  
realizzato all'interno della serra



# POLLICINOVERDE<sup>2023</sup>

Esperienze di outdoor education per bambini, bambine e famiglie

sabato **27 MAGGIO**

## L'ANELLO DI LUISA

Racconto animato

### IL BOSCHETTO - Parco di Villa Strozzi

Ingresso via di Soffiano

**Q4**

Orario 11.30 - 12.30

A cura del personale MUS.E

Età: 3-6 anni

Ingresso con prenotazione obbligatoria:

055 2768224

[info@musecomune.fi.it](mailto:info@musecomune.fi.it)



## LIBRO LIBERA TUTTI!

Letture e laboratorio

### BIBLIOTECA DELLE OBLATE

Via dell'Oriuolo, 24

**Q1**

Orario 16.00

A cura del personale della biblioteca  
delle Oblate

Età: 3-6 anni

Ingresso con prenotazione obbligatoria:

tel 0552616512

[bibliotecadelleoblate@comune.fi.it](mailto:bibliotecadelleoblate@comune.fi.it)





# POLLICINOVERDE<sup>2023</sup>

Esperienze di outdoor education per bambini, bambine e famiglie

martedì **30 MAGGIO**



## **IL CERCHIO DELLA NATURA**

Letture, giochi motori e laboratorio

### **GIARDINO BADEN POWELL MUSEO STIBBERT**

Via Federico Stibbert, 31  
**Q5**

Orario 17.00 - 19.00

A cura del personale del nido  
"Aquilone rosso"

Età: 0-6 anni  
Ingresso libero

## **TESTE D'ERBA**

Laboratorio con materiali di riciclo

### **GIARDINO DEL NIDO "ARCA DI NOÈ"**

Via de' Vespucci, 190  
**Q5**

Orario 17.00 - 19.00

A cura del personale del nido  
"Arca di Noè"

Età: 0-6 anni  
Ingresso libero





# POLLICINOVERDE<sup>2023</sup>

Esperienze di outdoor education per bambini, bambine e famiglie

martedì **30 MAGGIO**

## ACCHIAPPASOGNI

Letture con scatola narrante

## GIARDINO DELLE ROSE

Viale Poggi, 2

**Q1**

Orario 17.00 - 19.00

A cura del personale del nido  
"Palloncino"

Età: 0-6 anni  
Ingresso libero

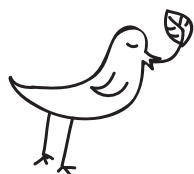

## LA VALIGIA NARRANTE

Letture e narrazioni

## GIARDINO DEL LIPPI

Via Pietro Fanfani, 16

**Q5**

Orario 17.00 - 19.00

A cura del personale del nido  
"Madama Dorè"

Età: 0-6 anni  
Ingresso libero

## TANTE LINGUE UNA SOLA VOCE

Letture, canti e filastrocche

## GIARDINO DELL'ISTITUTO DEGLI INNOCENTI

Piazza Santissima Annunziata

**Q1**

Orario 17.00 - 19.00

A cura del personale  
dei nidi "Biglia", "Birillo", "Trottola"  
e "Girandola"

Età: 0-6 anni  
Ingresso libero

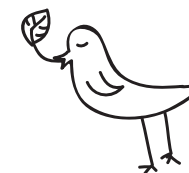



ASSESSORATO EDUCAZIONE E WELFARE  
DIREZIONE ISTRUZIONE

# POLLICINOVERDE<sup>2023</sup>

Esperienze di outdoor education per bambini, bambine e famiglie

mercoledì **31 MAGGIO**



## COME ALBERI

Letture e laboratori

## VILLA FAVARD

Via di Rocca Tedalda, 158

**Q2**

Orario 17.00 - 19.00

A cura del personale del nido "Dragoncello"

Età: 0-6 anni

Ingresso libero







ASSESSORATO EDUCAZIONE E WELFARE  
DIREZIONE ISTRUZIONE

# POLLICINOVERDE<sup>2023</sup>

Esperienze di outdoor education per bambini, bambine e famiglie

sabato **3 GIUGNO**



## UN CAVALLO VA AL MUSEO

Un laboratorio centrato sul grande *Cavallo* di Marino Marini, per vivere un incontro con l'arte... che ha del magico

### MUSEO DEL NOVECENTO

P.za di Santa Maria Novella, 10

**Q1**

Orario 16.30 - 17.30

Proposta curata da MUS.E

Età: 2-3 anni

Ingresso con prenotazione obbligatoria:

tel. 0552768224

[info@musecomune.fi.it](mailto:info@musecomune.fi.it)



ASSESSORATO EDUCAZIONE E WELFARE  
DIREZIONE ISTRUZIONE

# POLLICINOVERDE<sup>2023</sup>

Esperienze di outdoor education per bambini, bambine e famiglie

## martedì 6 GIUGNO

**DIVERSI MA UGUALI**  
**ODE AL POMODORO**  
Letture e laboratorio

**BIBLIOTECANOVA**  
Via Chiusi, 4/3A  
**Q4**

Orario 17.00 - 19.00

A cura di BiblioteCaNova in collaborazione con  
"Bibliortolani" e ludoteca "La carrozza di Hans"

Età: 4-6 anni

Max 20 partecipanti  
Ingresso con prenotazione obbligatoria:  
tel. 055710834  
[bibliotecanovaisolotto@comune.fi.it](mailto:bibliotecanovaisolotto@comune.fi.it)

**LA CITTÀ DEI FIORI**  
Letture e laboratorio

**BIBLIOTECA MARIO LUZI**  
Via Ugo Schiff, 8  
**Q2**

Orario 17.00 - 19.00

A cura del personale della Biblioteca "Mario Luzi"

Età: 3-6 anni

Ingresso con prenotazione obbligatoria:  
tel. 055669229 o venendo in biblioteca  
oppure scrivendo a [bibliotecaluzi@comune.fi.it](mailto:bibliotecaluzi@comune.fi.it)

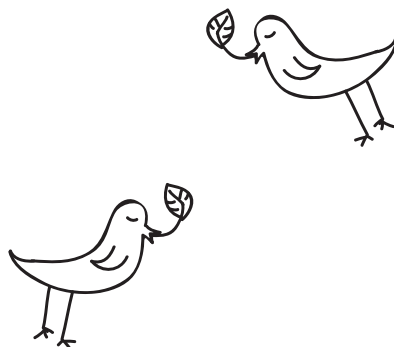



ASSESSORATO EDUCAZIONE E WELFARE  
DIREZIONE ISTRUZIONE

# POLLICINOVERDE<sup>2023</sup>

Esperienze di outdoor education per bambini, bambine e famiglie

## mercoledì 7 GIUGNO

### LETTURE SOTTO L'ALBERO

Letture e laboratorio

### GIARDINO DEL NIDO PALAZZUOLO

Via Palazzuolo, 35

**Q1**

Orario 17.00 - 19.00

A cura del personale  
del nido "Palazzuolo"  
e della scuola dell'infanzia "Rucellai"

Età: 0-6 anni  
Ingresso libero



### A CACCIA DELL'ORSO

Libro pop-up e scatola narrante

### PARCO DELLE CASCINE

Vasca dei pesci

**Q1**

Orario 17.00 - 19.00

A cura del personale  
del nido "Brucaliffo"

Età: 0-6 anni  
Ingresso libero

### UN BEL POSTICINO

Letture e laboratorio

### GIARDINI DELLA FORTEZZA DA BASSO

Vasca dei cigni

**Q1**

Orario 17.00 - 19.00

A cura del personale della scuola  
dell'infanzia "Lavagnini"

Età: 0-6 anni  
Ingresso libero



# POLLICINOVERDE<sup>2023</sup>

Esperienze di outdoor education per bambini, bambine e famiglie

giovedì **8 GIUGNO**



## IL VIAGGIO DEI MATERIALI LABORATORIO *LOOSE PARTS*

### VILLA VOGEL

Via A. Canova, 72

Q4

Orario 17.00 - 19.00

A cura del personale  
della scuola dell'infanzia "Viani"

Età: 0-6 anni  
Ingresso libero





# POLLICINOVERDE<sup>2023</sup>

Esperienze di outdoor education per bambini, bambine e famiglie

giovedì **8 GIUGNO**



## LA NATURA IN TUTTI I SENSI

Letture e laboratorio

### BIBLIOTECA "PIETRO THOUAR"

Piazza Torquato Tasso, 3

Q1

Orario 17.00 - 19.00

A cura del personale  
della biblioteca "Pietro Thouar"

Età: 2-3 anni

Ingresso con prenotazione obbligatoria:  
tel. 0552398740  
oppure [bibliotecathouar@comune.fi.it](mailto:bibliotecathouar@comune.fi.it)





ASSESSORATO EDUCAZIONE E WELFARE  
DIREZIONE ISTRUZIONE

# POLLICINOVERDE<sup>2023</sup>

Esperienze di outdoor education per bambini, bambine e famiglie

sabato **10 GIUGNO**

## **IL BOSCO ADDORMENTATO**

Lettura animata con laboratorio

## **BIBLIOTECA DELL'ORTICOLTURA**

Via Vittorio Emanuele II, 4

**Q5**

Orario 10.30 - 12.30

A cura dell'Associazione culturale  
"Li.Be"

Età: 0-6 anni

Ingresso solo con prenotazione  
allo 0554627142 oppure  
[bibliotecaorticoltura@comune.fi.it](mailto:bibliotecaorticoltura@comune.fi.it),  
Max 10 iscrizioni

## **UN PORCELLINO DA FAVOLA**

Racconto itinerante

## **MUSEO BARDINI**

Via dei Renai, 37

**Q1**

Orario 11.00 - 12.00

A cura del personale MUS.E

Età: 3-6 anni

Ingresso con prenotazione obbligatoria:  
055 2768224  
[info@musecomune.fi.it](mailto:info@musecomune.fi.it)



## **A CACCIA DELL'ORSO**

Lettura e laboratorio

## **VILLA IL VENTAGLIO**

Via Aldini, 10/12

**Q2**

Orario 10.00 - 12.00

A cura del personale del nido  
"San Domenico Savio"

Età: 0-6 anni

Ingresso libero





ASSESSORATO EDUCAZIONE E WELFARE  
DIREZIONE ISTRUZIONE

# POLLICINOVERDE<sup>2023</sup>

Esperienze di outdoor education per bambini, bambine e famiglie

sabato **10 GIUGNO**

## ALLA RICERCA DEI TESORI DEL BOSCHETTO

Letture e Caccia al tesoro

### IL BOSCHETTO - Parco di Villa Strozzi

Via Pisana, 77

**Q4**

Orario 10.00 - 12.00

A cura del personale del nido "Grillo parlante" e della scuola dell'infanzia "Ambrosoli"

Età: 0-6 anni  
Ingresso libero

## RAFFA LA GIRAFFA - FARINA GIALLA

Kamishibai in più lingue e laboratorio

### PARCO DI SAN DONATO

Via Sandro Pertini, 2/9

**Q5**

Orario 10.00 - 12.00

A cura del personale del nido "La Giostra"

Età: 0-6 anni  
Ingresso libero





# POLLICINOVERDE<sup>2023</sup>

Esperienze di outdoor education per bambini, bambine e famiglie

lunedì **12 GIUGNO**



## **PAINTING OUTDOOR**

Pittura all'aperto con elementi e colori naturali

### **PARCO DI VILLA VOGEL**

Via A. Canova, 72

**Q4**

Orario 10.00 - 12.00

A cura del personale  
del nido "Aquilone"

Età: 0-6 anni  
Ingresso libero







# POLLICINOVERDE<sup>2023</sup>

Esperienze di outdoor education per bambini, bambine e famiglie

martedì **13 GIUGNO**



**ALLA SCOPERTA DEL GIARDINO SEGRETO**  
Scatole narranti e laboratorio

**GIARDINO DI VIA UGO MOSCHI**  
Via Camillo Barni angolo via Ugo Moschi  
**Q3**

Orario 17.00 - 19.00

A cura del personale  
del nido "Palla pillotta"

Età: 0-6 anni  
Ingresso libero





# POLLICINOVERDE<sup>2023</sup>

Esperienze di outdoor education per bambini, bambine e famiglie

mercoledì **14 GIUGNO**



## LETTURE ITINERANTI

con kamishibai

### GIARDINO DELLA SCUOLA DELL'INFANZIA "INNOCENTI"

Piazza Santissima Annunziata  
**Q1**

Orario 17.00 - 19.00

A cura del personale  
della scuola dell'infanzia "Innocenti"

Età: 0-6 anni  
Ingresso libero





ASSESSORATO EDUCAZIONE E WELFARE  
DIREZIONE ISTRUZIONE

# POLLICINOVERDE<sup>2023</sup>

Esperienze di outdoor education per bambini, bambine e famiglie



## giovedì 15 GIUGNO

### **"GUIZZINO" IN GIARDINO**

Letture e caccia al tesoro

#### **GIARDINO DEL NIDO "LORENZO IL MAGNIFICO"**

Via di Careggi, 36  
**Q5**

Orario 17.00 - 19.00

A cura del personale  
del nido "Lorenzo il Magnifico"

Età: 0-6 anni  
Ingresso libero

Si invita a lasciare le auto al parcheggio  
della chiesa di via Cosimo il Vecchio



### **LA NATURA IN TUTTI I SENSI**

Letture e laboratorio

#### **BIBLIOTECA "PIETRO THOUAR"**

Piazza Torquato Tasso, 3  
**Q1**

Orario 17.00 - 19.00

A cura del personale  
della biblioteca "Pietro Thouar"

Età: 2-6 anni

Ingresso solo con prenotazione:  
tel. 055 2398740  
oppure [bibliotecathouar@comune.fi.it](mailto:bibliotecathouar@comune.fi.it)





ASSESSORATO EDUCAZIONE E WELFARE  
DIREZIONE ISTRUZIONE

# POLLICINOVERDE<sup>2023</sup>

Esperienze di outdoor education per bambini, bambine e famiglie

sabato **17 GIUGNO**



**LEGGIAMO SUI PRATI, TRA I FIORI E PER MARE**  
Scatole narranti e laboratori

**BIBLIOTECA "FILIPPO BUONARROTI"**

Viale A. Guidoni, 188

**Q5**

Orario 10.30

A cura del personale  
della biblioteca "Filippo Buonarroti"

Età: 0-6 anni

Ingresso solo con prenotazione:  
tel. 055432506  
[bibliotecabuonarroti@comune.fi.it](mailto:bibliotecabuonarroti@comune.fi.it)

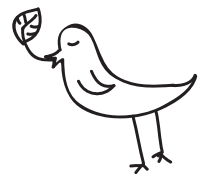



ASSESSORATO EDUCAZIONE E WELFARE  
DIREZIONE ISTRUZIONE

# POLLICINOVERDE<sup>2023</sup>

Esperienze di outdoor education per bambini, bambine e famiglie

con la collaborazione



SISTEMA MUSEALE  
DI ATENEO  
UNIVERSITÀ DEGLI  
STUDI DI FIRENZE

*l'orto*  
**BOTANICO**  
ANTICO GIARDINO DEI SEMPLICI



Villa  
Bardini