



# Liceo Statale GIOVANNI PASCOLI

[www.liceopascoli.edu.it](http://www.liceopascoli.edu.it)



**TUTTI I NOSTRI APPUNTAMENTI**

**DOVE SIAMO**

**LICEO LINGUISTICO**

**LICEO DELLE SCIENZE UMANE**

**LICEO ECONOMICO SOCIALE**

**ACCOGLIENZA PRIMO BIENNIO**

**ORARIO SCOLASTICO**

**SUPPORTO ALL'APPRENDIMENTO**

**PERSONALE DELLA SCUOLA**

**GRUPPO SPORTIVO**

**ARTE E SPETTACOLO**

**EDUCAZIONE CIVICA**

**LE STRUTTURE**

**INCLUSIONE**

**USCITE DIDATTICHE E VIAGGI**

**SPORTELLO DI RIORIENTAMENTO**

# Dove siamo



TORNA AL MENU  
PRINCIPALE



**SEDE**

**SUCCESSALI**

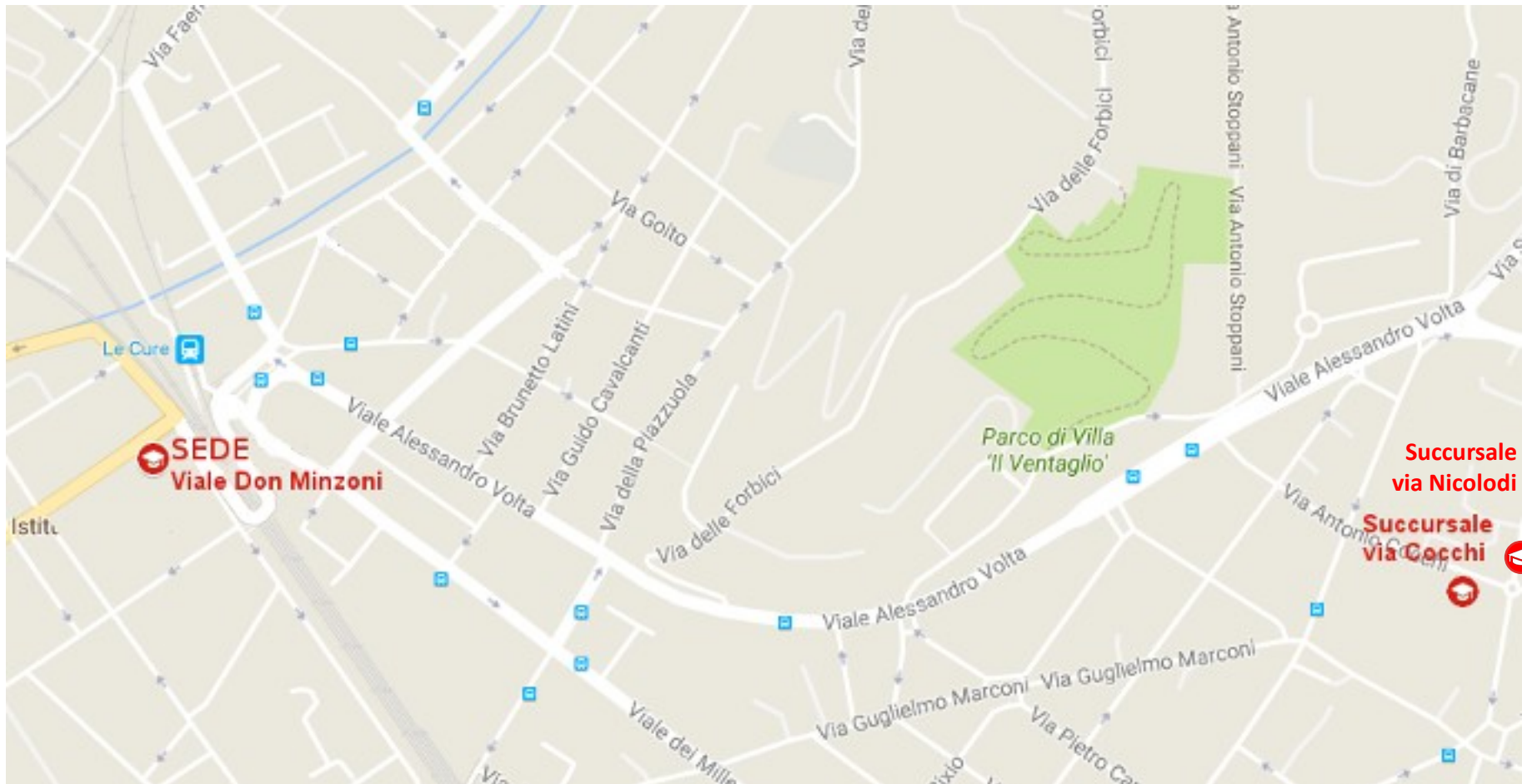

*Viale Don Minzoni, 58  
50129 Firenze  
Tel 055 572370*

*Via Nicolodi, 2  
Firenze  
Tel 055 5002185*

*Via Cocchi, 15  
Firenze  
Tel 055 0518420*

# La scuola > le strutture



TORNA AL MENU PRINCIPALE



- **Computer, LIM o Monitor touch screen in ogni aula**
- **Registro elettronico**
- **3 laboratori di informatica**
- **3 laboratori di scienze**
- **2 Biblioteche**
- **Palestra**



**Apertura pomeridiana della sede per gli studenti.**



**Lezioni dal lunedì al venerdì.**

**Orario di inizio alle ore 8:00**





- **Personale docente:** l'85% dei docenti è di ruolo e insegna al liceo Pascoli da più di cinque anni



- **Continuità didattica**
- **Orario definitivo fin da subito**
- **Corpo docente stabile**

# Supporto all'apprendimento



TORNA AL MENU PRINCIPALE



**Recupero e potenziamento**

in orario pomeridiano o in compresenza.

**Recupero di matematica per le prime**

Corso pomeridiano di matematica per le classi prime.

**Piano di miglioramento di matematica**

Sportello di matematica in tutte le classi.

**Scuola amica**

Sportello didattico sul metodo di studio per classi prime.

**Studio amico**

Tutoraggio fra pari per gli studenti e le studentesse di prima da parte degli alunni più grandi.

**Imparo con le mappe**

Mappe mentali, concettuali, mappe per lo studio e linee del tempo.

**Italiano L2 per studenti stranieri.**

Mediatore linguistico  
Corso di italiano



# Accoglienza Primo biennio



TORNA AL MENU PRINCIPALE



**Orientamento in ingresso e di ri-orientamento in ingresso**

**Sportello di ascolto e counseling** a cura di un esperto.

**Progetto Ben-Essere** (al liceo linguistico) per prevenire fenomeni di disagio.

**Sani Stili di vita** peer education del triennio sul biennio come strumento di prevenzione





Corso di disegno



FilmClub



Swinging School

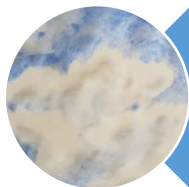

Educazione alle forme  
espressive



Progetti teatrali in lingua



# Società e ambiente

TORNA A EDUCAZIONE CIVICA

**Comunità scolastiche sostenibili** laboratori sulla sostenibilità ambientale e sociale

**Cittadini consapevoli** laboratori di cittadinanza attiva, legalità e storia contemporanea

La scuola fa parte della rete della Città Metropolitana delle **Comunità Scolastiche Sostenibili**.



# Gruppo sportivo



TORNA AL MENU PRINCIPALE

**Sport insieme**

**Arti circensi ed acrobatica aerea**

**Atletica leggera**

**Trekking e rafting**

**Nuoto**

**Pallavolo**

**Danza**



Le attività sportive si svolgono presso la palestra del Liceo Pascoli

# Educazione civica



TORNA AL MENU PRINCIPALE

## Educazione alla cittadinanza globale

Competenze trasversali.

Interdisciplinarietà

Insegnamento dell'educazione civica è **trasversale** e interdisciplinare. si incentra su tre **nuclei tematici** (Clicca sulle singole attività)

1. Costituzione
2. Sviluppo sostenibile
3. Cittadinanza digitale



# Offerta formativa del Liceo Pascoli Educazione alla cittadinanza digitale

## Competenze di cittadinanza digitale

In prima: Internet e rete

TORNA A EDUCAZIONE CIVICA

In seconda: Social Network

In terza: Fake news e ricerca di fonti attendibili

In quarta: Cybersecurity - GDPR

In quinta: Identità digitale e accesso ai servizi della PA

(SPID, autenticazione pubblica)

**Laboratorio per videomaker**



# Uscite didattiche/Viaggi di istruzione



TORNA AL MENU PRINCIPALE



## Uscite didattiche

tre in un anno, una per ciascun settore

- Linguistico-letterario
- Matematico-scientifico
- Artistico-musicale

## Viaggi di istruzione:

Viaggi di un giorno in Italia

Viaggi di più giorni, anche all'estero.





# Soggiorni studio / Scambi

**Formazione linguistica, ma anche educazione alla cittadinanza globale, e sviluppo di autonomia e competenze trasversali.**

**Scambio** con studenti e studentesse di un paese in cui si parlano la seconda o la terza lingua e successiva accoglienza degli alunni stranieri presso di noi.

**Soggiorno studio** con alloggio in famiglie selezionate e frequenza di corso *full immersion* di lingua straniera.

**Scambi individuali** lunghi con studenti e studentesse di un paese in cui si parlano la seconda o terza lingua durante l'anno scolastico.

**E-Tandem** scambi virtuali con scuole europee.





# Offerta formativa del Liceo Pascoli

## Certificazioni linguistiche



### **Certificazioni** riconosciute a livello internazionale

- **francese** (Institut Français de Florence)
- **inglese** (British Institute)
- **Tedesco** (Goethe Institut)
- **Spagnolo** (Instituto Cervantes)



**Corso di cinese** a livello base e avanzato con relativa certificazione.

**Corso di russo** a livello base in via di definizione.



1° lingua straniera: **inglese**

2° e 3° lingua: **francese, tedesco, spagnolo**

**Organizzazione modulare dell'inglese in prima**

**ESABAC:** diploma di maturità italiano e Baccalauréat francese:

+1 ora di potenziamento in francese tutti gli anni

**PASCH:** potenziamento della lingua tedesca

Un'ora settimanale di conversazione con **docenti madrelingua** per tutte e tre le lingue.

+1 ora di **potenziamento** di lingua inglese in terza

Livelli di uscita

**B2/C1** nella **prima** e nella **seconda lingua**

**livello B1+/B2** nella **terza lingua**.



# Scelta delle lingue

TORNA A «LINGUISTICO»

Nel Liceo Linguistico la prima lingua è l'inglese, e la seconda e la terza lingua possono essere francese, tedesco e spagnolo, in tutte le possibili combinazioni.

1^ lingua	2^ lingua	3^ lingua
INGLESE	FRANCESE *	TEDESCO
INGLESE	TEDESCO	FRANCESE
INGLESE	FRANCESE *	SPAGNOLO
INGLESE	SPAGNOLO	FRANCESE
INGLESE	TEDESCO	SPAGNOLO
INGLESE	SPAGNOLO	TEDESCO

\* EsaBac

La lingua studiata alle medie non è vincolante per la scelta della 2^ e 3^ lingua.

# Liceo Linguistico

\* Le classi del progetto ESABAC fanno un'ora di potenziamento di Francese tutti e cinque gli anni.

\* Le classi del linguistico fanno un'ora di potenziamento di Inglese in terza.

*Le ore di potenziamento saranno garantite solo se ci saranno le risorse disponibili nel nuovo Organico dell'Autonomia.*

	1°	2°	3°	4°	5°
Lingua e letteratura italiana	4	4	4	4	4
Lingua Latina	2	2			
Lingua e cultura straniera 1	4	4	3+1**	3	3
Lingua e cultura straniera 2	3*	3*	4*	4*	4*
Lingua e cultura straniera 3	3	3	4	4	4
Storia e Geografia	3	3			
Storia			2	2	2
Filosofia			2	2	2
Matematica	3	3	2	2	2
Fisica			2	2	2
Scienze Naturali	2	2	2	2	2
Storia dell'arte			2	2	2
Scienze motorie e sportive	2	2	2	2	2
Religione cattolica o att. alternative	1	1	1	1	1
<b>Totale ore</b>	<b>27</b>	<b>27</b>	<b>30</b>	<b>30</b>	<b>30</b>

# Offerta formativa del Liceo Pascoli

## Progetti linguistici



- **Organizzazione modulare dell'inglese** nel primo anno per armonizzare le competenze del gruppo classe e valorizzare le eccellenze.
- **Swinging School**: allestimento di spettacolo teatrale plurilingue.
- **FilmClub**: cineforum plurilingue
- **We-Working English** corso intensivo di lingua inglese presso il British Institute di Firenze (classi 3<sup>^</sup> e 4<sup>^</sup>)
- **We-Art & Tourism** corso intensivo di lingua inglese presso il British Institute di Firenze (classi 3<sup>^</sup> e 4<sup>^</sup>)
- **Corsi intensivi di lingua tedesca** (classi 4<sup>^</sup> e 5<sup>^</sup>)
- **Compresenza** con lettori madrelingua per l'insegnamento della letteratura al triennio
- **CLIL**: insegnamento in lingua straniera di alcuni moduli di discipline non linguistiche (scienze umane, filosofia, storia dell'arte, scienze, fisica).

# Francese

## ESABAC: un solo esame, due diplomi

**EsaBac:** percorso di studi integrato bi-nazionale per il conseguimento del doppio: diploma italiano di Esame di Stato e del Baccalauréat francese.

### EsaBac al Pascoli

- **un'ora settimanale aggiuntiva di lingua francese** dal primo al quinto anno.
- **Scambi Individuali** lunghi con la Francia
- progetti dell'**Istituto Francese**.
- scambio culturale di classe con un liceo francese, di norma durante il terzo anno.



INSTITUT  
FRANÇAIS  
ITALIA







# Tedesco

## PASCH – Scuole: Partner del futuro

Rete mondiale di oltre **2.000 scuole** coordinata dal dal Ministero Federale degli Affari Esteri, insieme allo ZFA (Servizio centrale federale per le scuole all'estero), al Goethe-Institut, al DAAD (Servizio tedesco per lo scambio accademico) e al Servizio pedagogico di scambio della KMK (Conferenza dei Ministri dell'Istruzione degli Stati federali della Repubblica Federale di Germania).

Il Goethe-Institut assiste circa 600 scuole PASCH di oltre 100 paesi.

**In Italia ci sono solo 7 scuole nella rete PASCH e il Pascoli è una di queste.**

- Qualificazione durevole degli insegnanti
- **Corsi e borse di studio** per gli studenti e studentesse
- Potenziamento di **legami attivi con la Germania**
- **Competenze trasversali** in tedesco
- **Scambio** aperto tra insegnanti e alunni.
- **Scambi individuali lunghi** con la Germania

[www.pasch-net.de](http://www.pasch-net.de)

<https://www.goethe.de/ins/it/it/spr/eng/pas.html>



Progetto  
PASCH

Il curriculum prevede per 5 anni lo studio della Lingua e della letteratura spagnola (3 ore al biennio, 4 al triennio).

- Corsi per la **certificazione DELE** di livello B1, B2 e C1 presso l'**ISTITUTO CERVANTES**.

Le certificazioni DELE non hanno scadenza

- Partecipazione a **spettacoli** in lingua in base alla programmazione della compagnia "Il Palchetto Stage"
- **FilmClub** in lingua



# Liceo Linguistico

## PCTO



# Scelta universitaria dopo il diploma Liceo Linguistico

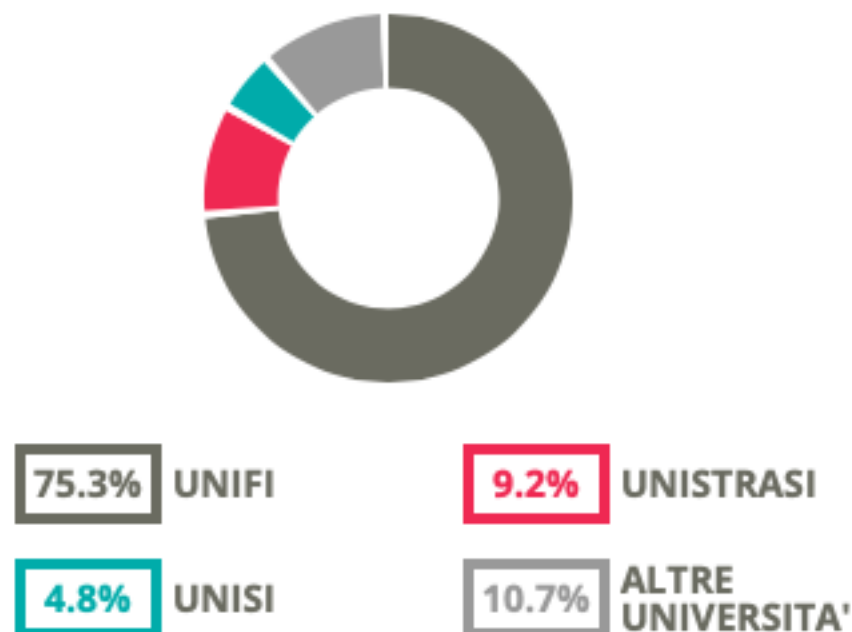
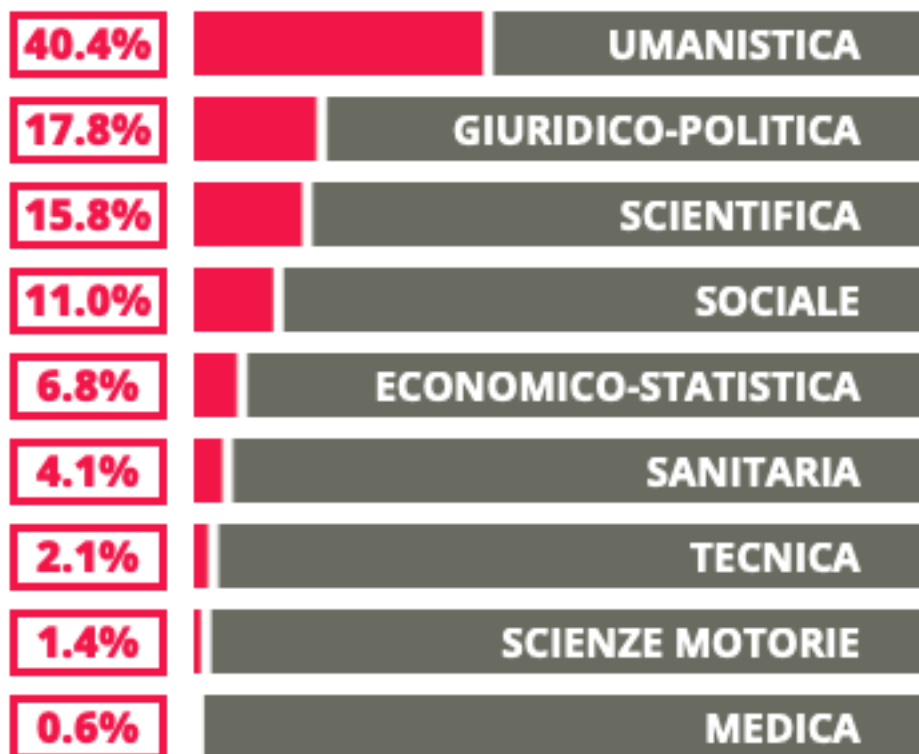

(Fonte Eduscopio  
2021)

# Cosa succede all'Università? Liceo Linguistico

## TASSI D'ISCRIZIONE E ABBANDONO

- Non si immatricolano
- Si immatricolano e non superano il I anno
- Si immatricolano e superano il I anno



GIOVANNI PASCOLI

MEDIA SCUOLE DELLO STESSO INDIRIZZO NELLA REGIONE

(Fonte Eduscopio  
2021)



- **Integrazione** di discipline umanistiche e scientifiche con materie di indirizzo (Scienze Umane)
- **Tradizione classica**
- **Apertura alla contemporaneità**
- **sguardo approfondito e critico sulla realtà dell'essere umano e della società**





## Scienze umane

- Psicologia
- Pedagogia
- Antropologia
- Sociologia
- Metodologia della ricerca

	1°	2°	3°	4°	5°
Lingua e letteratura italiana	4	4	4	4	4
Lingua Latina	3	3	2	2	2
Scienze Umane	4	4	5	5	5
Lingua e cultura straniera (Inglese)	3	3	3	3	3
Storia e Geografia	3	3			
Diritto	2	2			
Storia			2	2	2
Filosofia			3	3	3
Matematica	3	3	2	2	2
Fisica			2	2	2
Scienze Naturali	2	2	2	2	2
Storia dell'arte			2	2	2
Scienze motorie e sportive	2	2	2	2	2
Religione cattolica o att. alternative	1	1	1	1	1
<b>Totale ore</b>	<b>27</b>	<b>27</b>	<b>30</b>	<b>30</b>	<b>30</b>

# Liceo delle Scienze Umane

## PCTO

### Istituzioni culturali

- Archivi storici dell'Unione Europea, Teatro della Pergola, Festival cinematografici (Festival dei popoli, Middle East Now), Museo di Fiesole, Biblioteche.

### Organizzazioni che operano nel sociale e nell'educazione ambientale

- Centro Internazionale La Pira, Libera, Laboratorio didattico di Villa Demidoff, Legambiente, Comunità di Sant'Egidio, Rondine, Fondazione Finanza Etica.

### Strutture educative

- Asili nido, scuole primarie e secondarie di primo grado.

### Strutture socio-sanitarie

- USL Centro Toscana, Studio Colibrì, Associazione Pillole di parole, Associazioni sportive.

# Liceo delle Scienze Umane

## Lingue e competenze digitali

- **Soggiorno studio** in un paese anglofono con alloggio in famiglie selezionate e frequenza di corso *full immersion* di inglese.
  - **We-Working English** corso intensivo di lingua inglese presso il British Institute di Firenze (classi 4<sup>^</sup> e 5<sup>^</sup>).
- A fine ciclo livello **B2** in **inglese**



- Percorsi su **competenze audiovisive** (video, podcast) e sulla **cittadinanza digitale**.

# Scelta universitaria dopo il diploma

## Liceo Scienze Umane

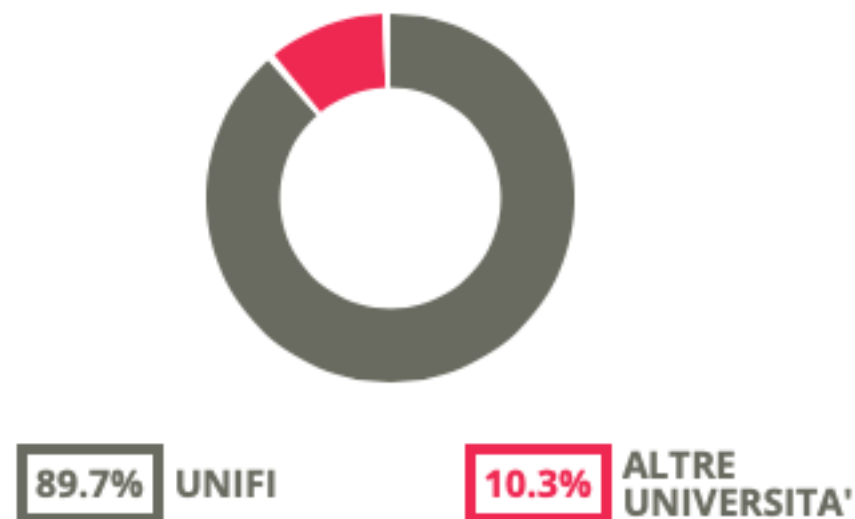
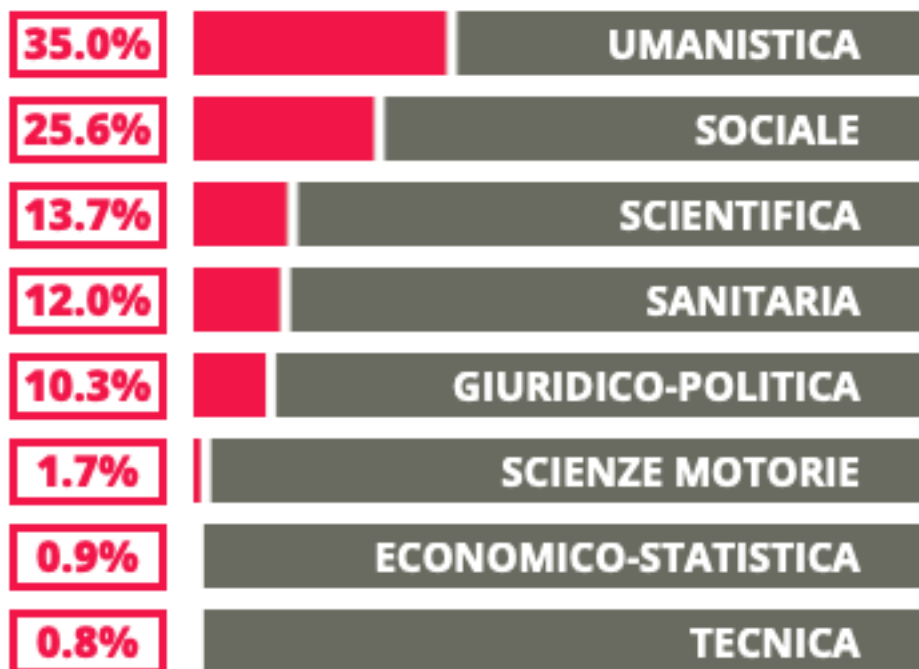

(Fonte Eduscopio  
2021)

# Cosa succede all'Università?

## Liceo Scienze Umane

### TASSI D'ISCRIZIONE E ABBANDONO

- Non si immatricolano
- Si immatricolano e non superano il I anno
- Si immatricolano e superano il I anno



GIOVANNI PASCOLI

MEDIA SCUOLE DELLO STESSO INDIRIZZO NELLA REGIONE

(Fonte Eduscopio  
2021)



**1° lingua straniera: inglese**

**2° lingua straniera: spagnolo**

**Liceo della Contemporaneità.**

- **Didattica innovativa**
- **Multidisciplinarietà**
- **Approfondimento di statistica e matematica**
- **Scambi e soggiorni-studio in un paese anglofono o in Spagna**

**A fine ciclo livello B2 in inglese e B1+ in spagnolo**



**LES**

LICEO ECONOMICO- SOCIALE





## Scienze umane

- Psicologia
- Antropologia
- Sociologia
- Metodologia della ricerca

	1°	2°	3°	4°	5°
Lingua e letteratura italiana	4	4	4	4	4
Diritto ed economia politica	3	3	3	3	3
Scienze Umane	3	3	3	3	3
Lingua e cultura straniera (Inglese)	3	3	3	3	3
Lingua e cultura straniera (Spagnolo)	3	3	3	3	3
Storia e Geografia	3	3			
Storia			2	2	2
Filosofia			2	2	2
Matematica	3	3	3	3	3
Fisica			2	2	2
Scienze Naturali	2	2			
Storia dell'arte			2	2	2
Scienze motorie e sportive	2	2	2	2	2
Religione cattolica o att. alternative	1	1	1	1	1
<i>Totale ore</i>	<b>27</b>	<b>27</b>	<b>30</b>	<b>30</b>	<b>30</b>

# Liceo economico sociale

## Soggiorni studio / Scambi



**Scambio** di classe con una scuola spagnola o anglofona o in alternativa **Soggiorno studio** in Spagna o in un paese anglofono.

**We-Working English** o **We-Art & Tourism** corso intensivo di lingua inglese presso il British Institute di Firenze (classi 4<sup>^</sup> e 5<sup>^</sup>).

- **Formazione linguistica**
- **Educazione alla cittadinanza globale**
- **Sviluppo di autonomia**
- **Competenze trasversali.**

# Liceo Economico Sociale

## PCTO

Scambi e  
soggiorni  
studio

Confindustria  
Firenze

Camera di  
commercio

IRPET

**Competenze di  
ambito economico,  
giuridico e sociale**

Associazione  
Trisomia 21

Banca d'Italia

Ordine degli  
Avvocati

Fondazione  
La Pira

# Scelta universitaria dopo il diploma Liceo Economico Sociale

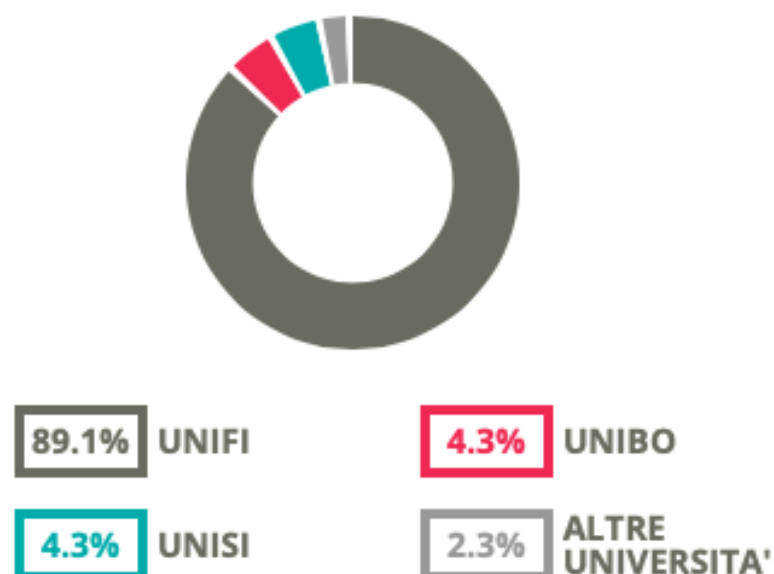

(Fonte Eduscopio  
2021)

# Cosa succede all'Università? Liceo Economico Sociale

## TASSI D'ISCRIZIONE E ABBANDONO

- Non si immatricolano
- Si immatricolano e non superano il I anno
- Si immatricolano e superano il I anno



GIOVANNI PASCOLI

MEDIA SCUOLE DELLO STESSO  
INDIRIZZO NELLA REGIONE

(Fonte Eduscopio  
2021)

# Metodologie didattiche

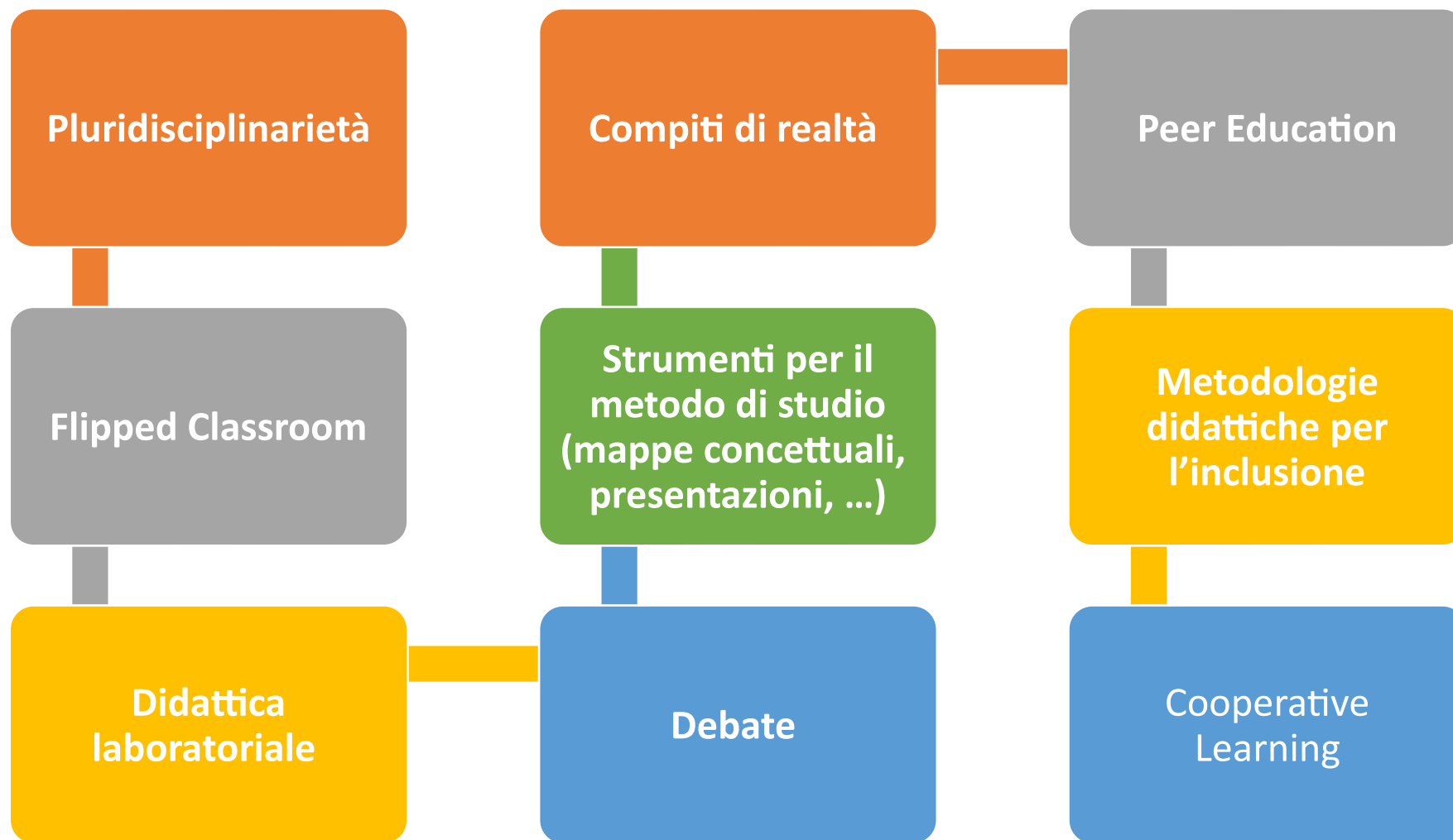



# Sportello di Ri-Orientamento



TORNA AL MENU  
PRINCIPALE



## Per le classi prime

**Supportare** gli studenti e studentesse in una scelta di percorso didattico consapevole ed eventuale ri-orientamento.

## F.S. per l'orientamento

Prof.ssa Michela Piccardi

Prof.ssa Monica Niccolini

[orientamento@liceopascoli.edu.it](mailto:orientamento@liceopascoli.edu.it)



# Progetto Inclusione



TORNA AL MENU  
PRINCIPALE



**Gruppo di Lavoro e di Studio** dell'Istituto e i **Consigli di Classe**

**Piano di Inclusione** per interventi mirati ad incrementare il livello d'inclusività generale della scuola.

## **Referente per l'inclusione**

Prof.ssa Annalisa Bifulco  
[bifulco@liceopascoli.edu.it](mailto:bifulco@liceopascoli.edu.it)



# OPEN DAY



TORNA AL MENU  
PRINCIPALE



**In presenza 15-18**

16 dicembre 2023

20 gennaio 2024

27 gennaio 2024

Saremo presenti a **Le scuole si presentano**

Sabato 18 novembre 2023 e domenica 19 novembre  
2023 dalle 10 alle 18 presso la palestra di Viale Malta