

# Ludoteca La monDolfiera

PROGRAMMA MARZO 2024

## SULLE ALI DEL DRAGO

*Letture laboratori e attività ispirate al Calendario cinese*

### MODALITÀ DI ACCESSO IN LUDOTECA

- \* L'INGRESSO È CONSENTITO FINO ALLA CAPIENZA STABILITA. È CONSIGLIATA LA PRENOTAZIONE.
- \* LA MASCHERINA È CONSIGLIATA PER ADULTI E BAMBINI AL DI SOPRA DEI 6 ANNI.
- \* È NECESSARIO ACCEDERE AGLI SPAZI DI ATTIVITÀ SENZA SCARPE CHE DEVONO ESSERE LASCIATE ALL'INGRESSO, NEGLI SPAZI ADIBITI.
- \* NON È CONSENTITO PORTARE GIOCHI, ALIMENTI E QUALSIASI ALTRO MATERIALE DA FUORI.
- \* LE MISURE DI PREVENZIONE SONO ADOTTATE IN COERENZA ALLA CIRCOLARE DEL MINISTERO DELLA SALUTE DEL 11 AGOSTO 2023 "AGGIORNAMENTO DELLE MISURE DI PREVENZIONE DELLA TRASMISSIONE DI SARS-COV-2"



### ORARIO DELLE ATTIVITÀ

#### APERTURE MATTUTINE

LUNEDÌ, MERCOLEDÌ E VENERDÌ DALLE ORE 9:30 ALLE ORE 12:30  
ATTIVITÀ PREVALENTEMENTE PER BAMBINI E BAMBINE NELLA FASCIA 0-3 ANNI  
LABORATORI INDICATI NEL PROGRAMMA

#### APERTURE POMERIDIANE

DAL LUNEDÌ AL VENERDÌ DALLE ORE 16:00 ALLE ORE 19:00 IN LUDOTECA  
ATTIVITÀ PREVALENTEMENTE PER BAMBINI E BAMBINE NELLA FASCIA 3-11 ANNI  
LABORATORI INDICATI NEL PROGRAMMA

### INFO E PRENOTAZIONI

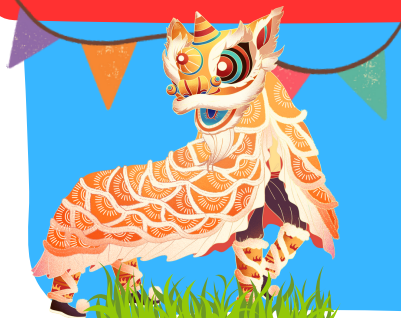

È CONSIGLIATA LA PRENOTAZIONE AL NUMERO 055/2207455  
VIA MAIL ALL'INDIRIZZO [LUDOMONDOLFIERA@GMAIL.COM](mailto:LUDOMONDOLFIERA@GMAIL.COM)  
(INVIANDO UNA MAIL ENTRO LE 16.00 DEL GIORNO STESSO)  
TUTTI I GIORNI DISPONIBILITÀ PER AIUTO-COMPITI.  
PER MAGGIORI INFORMAZIONI RIVOLGERSI  
ALL'EQUIPE EDUCATIVA PRESENTE NELLA STRUTTURA.

# Ludoteca La monDolfiera

## PROGRAMMA MARZO 2024

### SULLE ALI DEL DRAGO

*Letture laboratori e attività ispirate al Calendario cinese*



**MATTINA**  
Attività mattutine  
dalle 9:30 alle 12:30

**POMERIGGIO**  
Attività pomeridiane  
dalle 16:00 alle 19:00

**Venerdì 1**

**"LE ERBE DEL DRAGO"**  
attività con erbe aromatiche

**"FUORI TUTTI"**  
tutto il bello dell'outdoor  
education tra giochi e orto

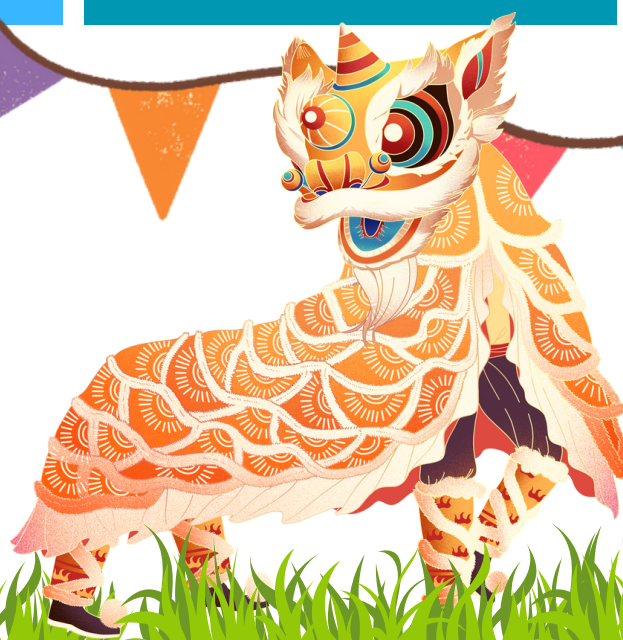

# Ludoteca La monDolfiera

## PROGRAMMA MARZO 2024

### SULLE ALI DEL DRAGO

*letture laboratori e attività ispirate al Calendario cinese*



#### MATTINA

Attività mattutine  
dalle 9:30 alle 12:30

#### POMERIGGIO

Attività pomeridiane  
dalle 16:00 alle 19:00

Lunedì 4

**PITTURA VERTICALE**  
laboratorio grafico-pittorico

**"I DRAGHI"**  
lettura animata

Martedì 5

**CHIUSURA**

**"PONTI CHE UNISCONO"**  
narrazione in memoria di ldy Diene

Mercoledì 6

**"IL DRAGO VERDE VA  
NELL'ORTO"**  
seminiamo insalate e "verdurame"

**"IMMAGINARIA"**  
laboratori e sperimentazioni  
con tecniche miste

Giovedì 7

**CHIUSURA**

**"OGGETTI SMARRITI"**  
giocando con il materiale  
destrutturato

Venerdì 8

**LE SFERE DEL DRAGO**  
attività motoria

**"FUORI TUTTI"**  
tutto il bello dell'outdoor education  
tra giochi e orto



# Ludoteca La monDolfiera

## PROGRAMMA MARZO 2024

### SULLE ALI DEL DRAGO

Letture laboratori e attività ispirate al Calendario cinese



#### MATTINA

Attività mattutine  
dalle 9:30 alle 12:30

#### POMERIGGIO

Attività pomeridiane  
dalle 16:00 alle 19:00

Lunedì 11

**LE POZIONI DEL DRAGO**  
infusi e pozioni con le piante del giardino

**"UN SOGNO PER TUTTE LE NOTTI"**  
narrazione dell'albo illustrato  
di L. Bresner

Martedì 12

**CHIUSURA**

**"UN DRAGO NEL PARCO"**  
pittura di cornici per  
allestimento di urban art

Mercoledì 13

**"LO FACCIO DA ME"**  
laboratorio di autocostruzione  
intergenerazionale

**"IMMAGINARIA"**  
laboratori e sperimentazioni  
con tecniche miste

Giovedì 14

**CHIUSURA**

**"OGGETTI SMARRITI"**  
giocando con il materiale  
destrutturato

Venerdì 15

**"LO FACCIO DA ME"**  
laboratorio di autocostruzione  
intergenerazionale

**"FUORI TUTTI"**  
tutto il bello dell'outdoor education  
tra giochi e orto

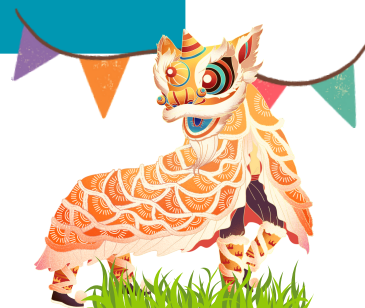

# Ludoteca La monDolfiera

## PROGRAMMA MARZO 2024

### SULLE ALI DEL DRAGO

*letture laboratori e attività ispirate al Calendario cinese*

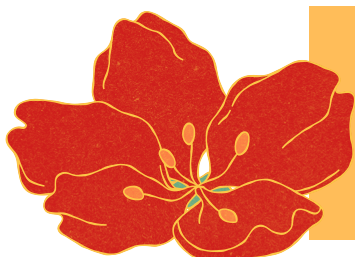

**MATTINA**  
Attività mattutine  
dalle 9:30 alle 12:30

**POMERIGGIO**  
Attività pomeridiane  
dalle 16:00 alle 19:00

**Lunedì 18**

**"LO FACCIO DA ME"**  
laboratorio di autocostruzione  
intergenerazionale

**"IL DRAGO AIDAR"**  
narrazione dell'albo illustrato  
di M. Satrapi

**Martedì 19**

**CHIUSURA**

**"IL DRAGO VOLANTE"**  
costruiamo un burattino di carta

**Mercoledì  
20**

**"TRAVASI"**  
travasiamo i fagioli

**"IMMAGINARIA"**  
laboratori e sperimentazioni  
con tecniche miste

**Giovedì 21**

**CHIUSURA**

**"OGGETTI SMARRITI"**  
giocando con il materiale  
destrutturato

**Venerdì 22**

**"MUD KITCHEN"**  
cucinando con il fango

**"IL CAVALLINO E IL FIUME"**  
narrazione della storia cinese in occasione  
della Giornata Mondiale dell'acqua





# Ludoteca La monDolfiera

## PROGRAMMA MARZO 2024

### SULLE ALI DEL DRAGO

letture laboratori e attività ispirate al Calendario cinese



**MATTINA**  
Attività mattutine  
dalle 9:30 alle 12:30

**POMERIGGIO**  
Attività pomeridiane  
dalle 16:00 alle 19:00

Lunedì 25

**TRAPIANTIAMO!**  
una nuova casa per i nostri ortaggi

**"LE PENNE DEL DRAGO"**  
narrazione dell'albo illustrato

Martedì 26

**CHIUSURA**

**"LE LUCI DEL DRAGO"**  
costruiamo lanterne di carta

Mercoldì 27

**CHIUSURA PER VACANZE PASQUALI**  
**DAL 27/03 AL 3/04 COMPRESI**

