

COMUNE DI  
FIRENZE

Q5  
RIFREDI

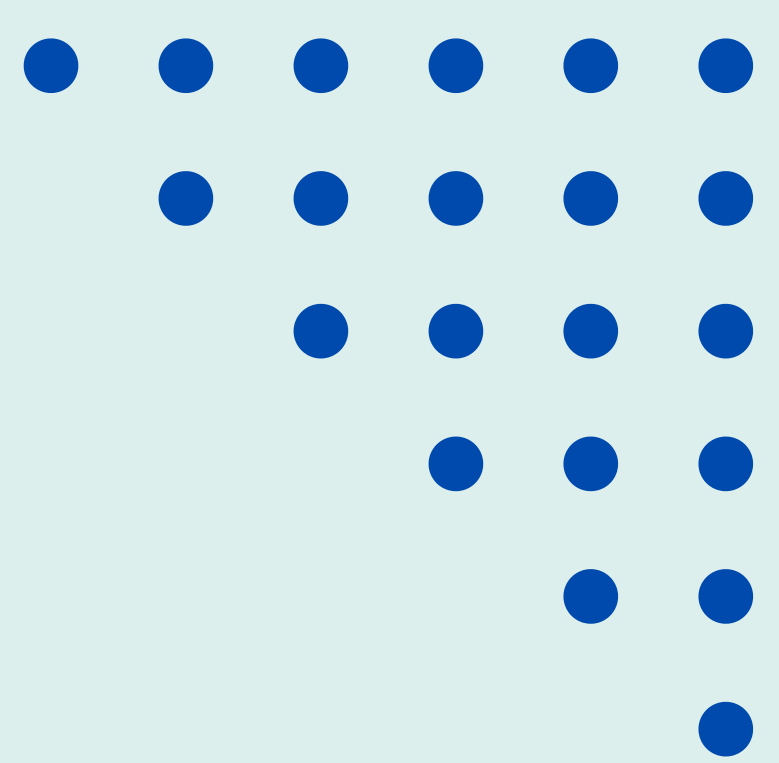

# CENTRO AGGREGATIVO

## L'Approdo



Siamo anche su Instagram!

Seguitemi su

"servizieducativipiagge" per  
restare aggiornati su tutte le  
nostre attività!

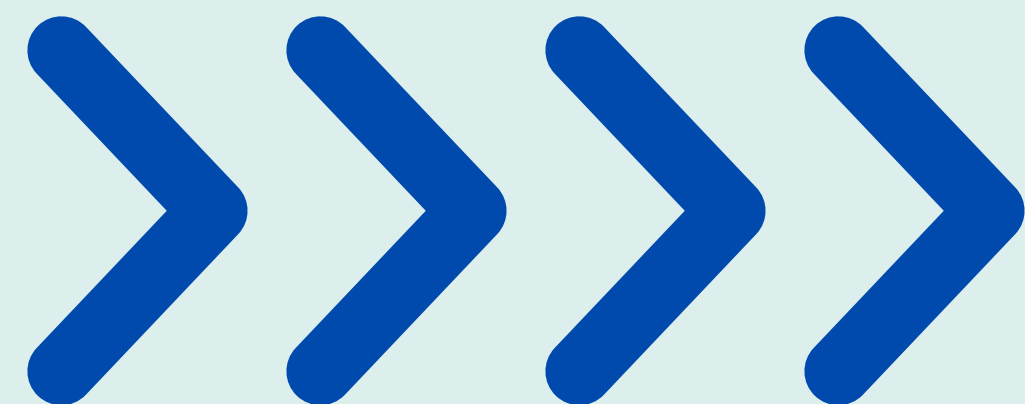

**orari di apertura  
dal lun al ven**

**15:00 - 17:00**

**Per informazioni,  
contattare il numero**

**339-8255649**



Centro aggregativo L'Approdo

Direzione Istruzione - Ufficio Attività educative nei Quartieri

via della Sala, 2/r tel. 339-8255649 – e-mail [servizieducativilepiagge@coopilgirasole.it](mailto:servizieducativilepiagge@coopilgirasole.it)

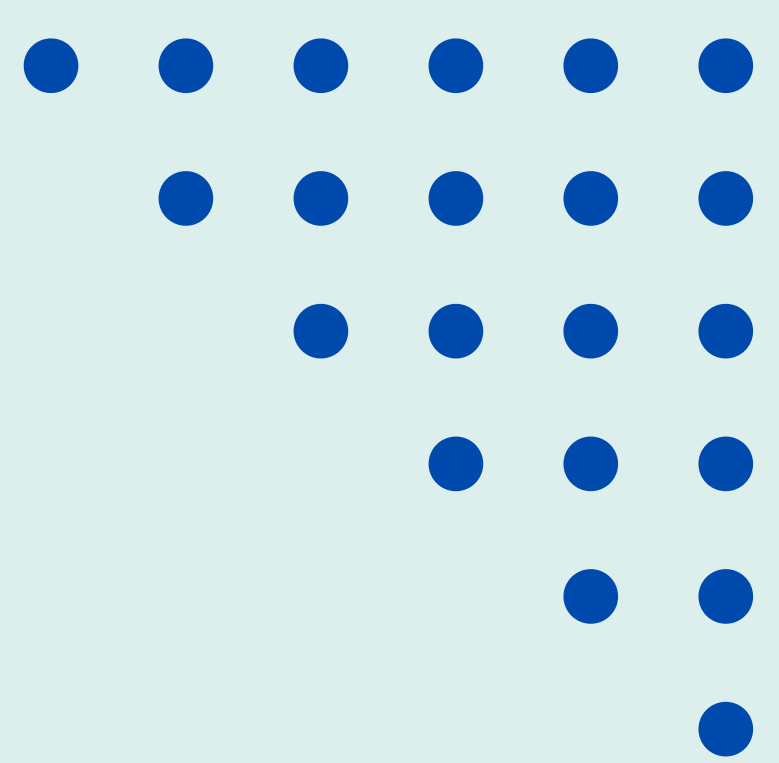

# CENTRO AGGREGATIVO

## *l'Approdo*

Programma attività di aprile 2026

MER 1	Doposcuola	Stesura curriculum
GIO 2	Doposcuola	Ricerca lavoro
VEN 3	Doposcuola	Stesura curriculum



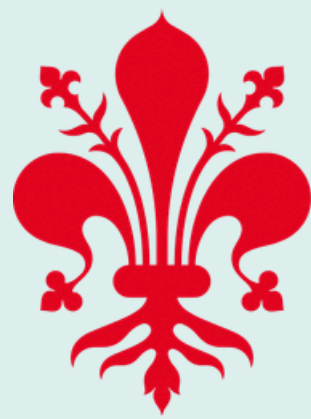

COMUNE DI  
FIRENZE

Q5  
RIFREDI

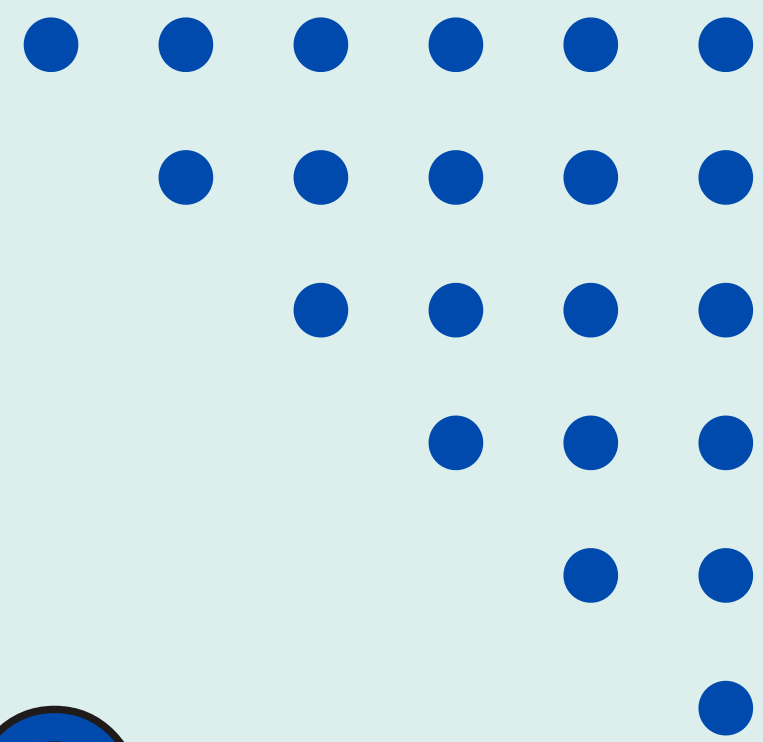

# CENTRO AGGREGATIVO

## *l'Approdo*

### Programma attività di aprile 2026

LUN 6	CHIUSO	CHIUSO
MAR 7	Doposcuola	Preparazione a colloqui di lavoro
MER 8	Doposcuola	Stesura curriculum
GIO 9	Doposcuola	Ricerca lavoro
VEN 10	Doposcuola	Stesura curriculum



Centro aggregativo l'Approdo  
Direzione Istruzione - Ufficio Attività educative nei Quartieri  
via della Sala, 2/r tel. 339-8255649 – e-mail [servizieducativilepiagge@coopilgirasole.it](mailto:servizieducativilepiagge@coopilgirasole.it)



# CENTRO AGGREGATIVO

## L'Approdo

### Programma attività di aprile 2026

LUN 13	Doposcuola	Giochi di società
MAR 14	Doposcuola	Preparazione a colloqui di lavoro
MER 15	Doposcuola	Stesura curriculum
GIO 16	Doposcuola	Ricerca lavoro
VEN 17	Doposcuola	Stesura curriculum



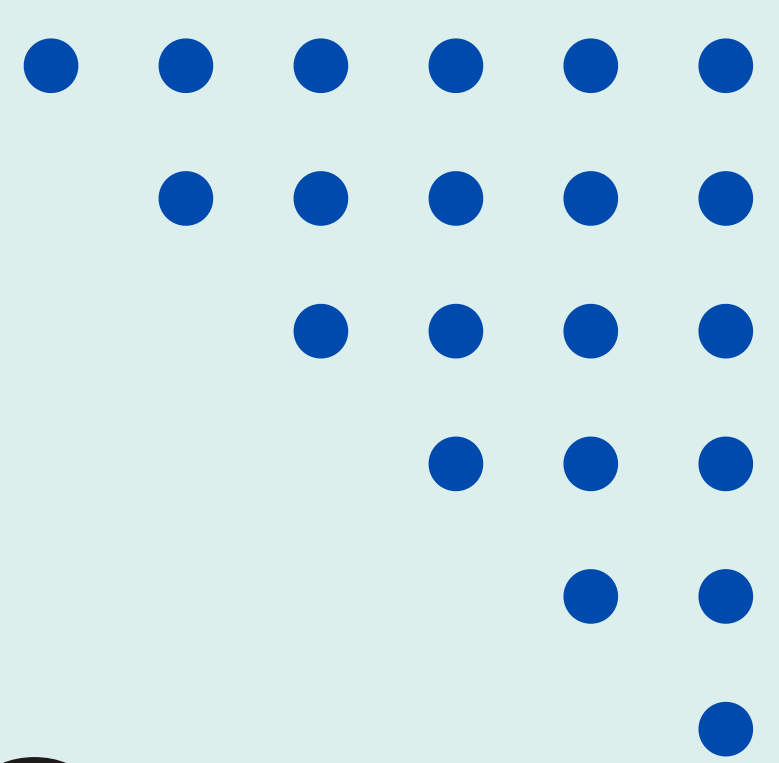

# CENTRO AGGREGATIVO

## *l'Approdo*

### Programma attività di aprile 2026

LUN 20	Doposcuola	Giochi di società
MAR 21	Doposcuola	Preparazione a colloqui di lavoro
MER 22	Doposcuola	Stesura curriculum
GIO 23	Doposcuola	Ricerca lavoro
VEN 24	Doposcuola	Stesura curriculum

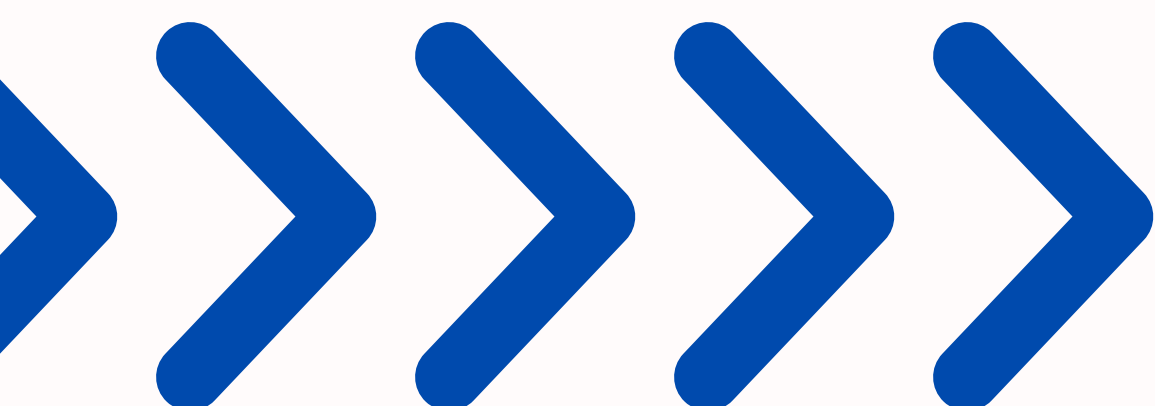
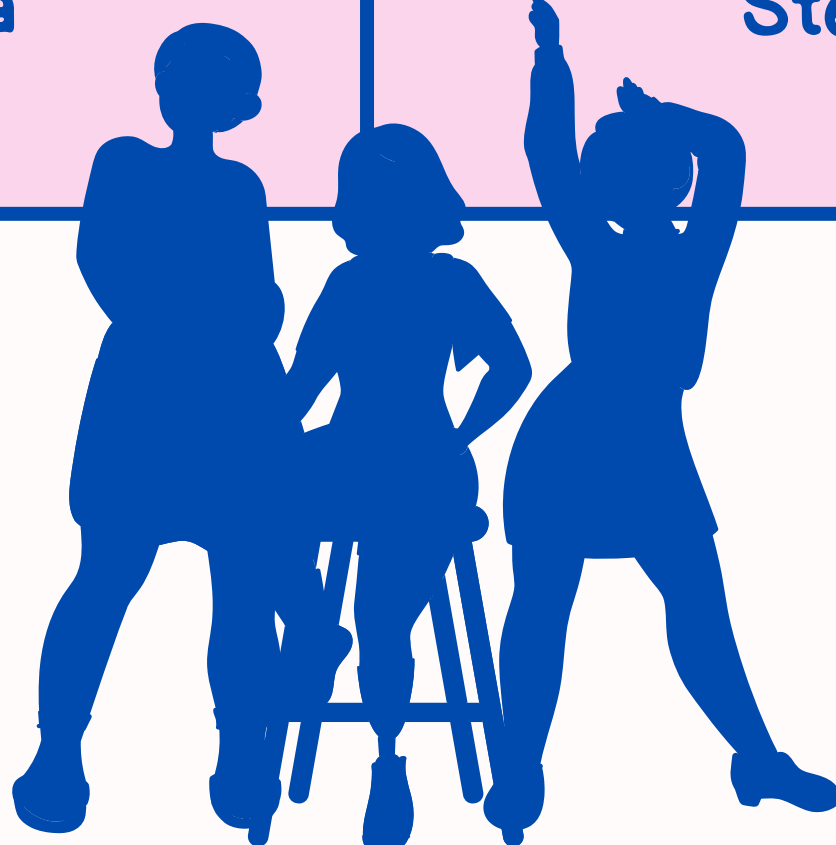

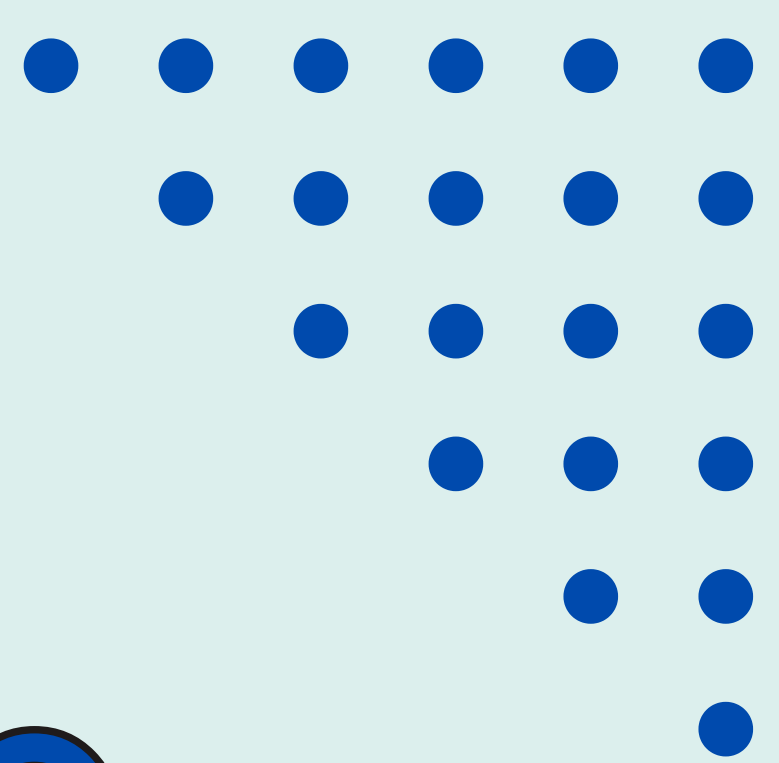

# CENTRO AGGREGATIVO

## l'Approdo

Programma attività di aprile 2026

Dal 27 aprile al 30 aprile

il Centro rimarrà

CHIUSO

Ci vediamo il 4 maggio con l'inizio dell'evento

DAMMI IL 5 edizione 2026



Centro aggregativo l'Approdo  
Direzione Istruzione - Ufficio Attività educative nei Quartieri  
via della Sala, 2/r tel. 339-8255649 – e-mail [servizieducativilepiagge@coopilgirasole.it](mailto:servizieducativilepiagge@coopilgirasole.it)

